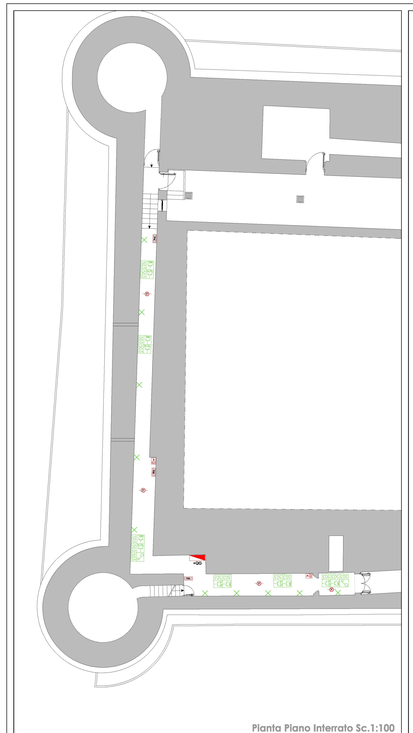

Pianta Piano Interrato Sc.1:100

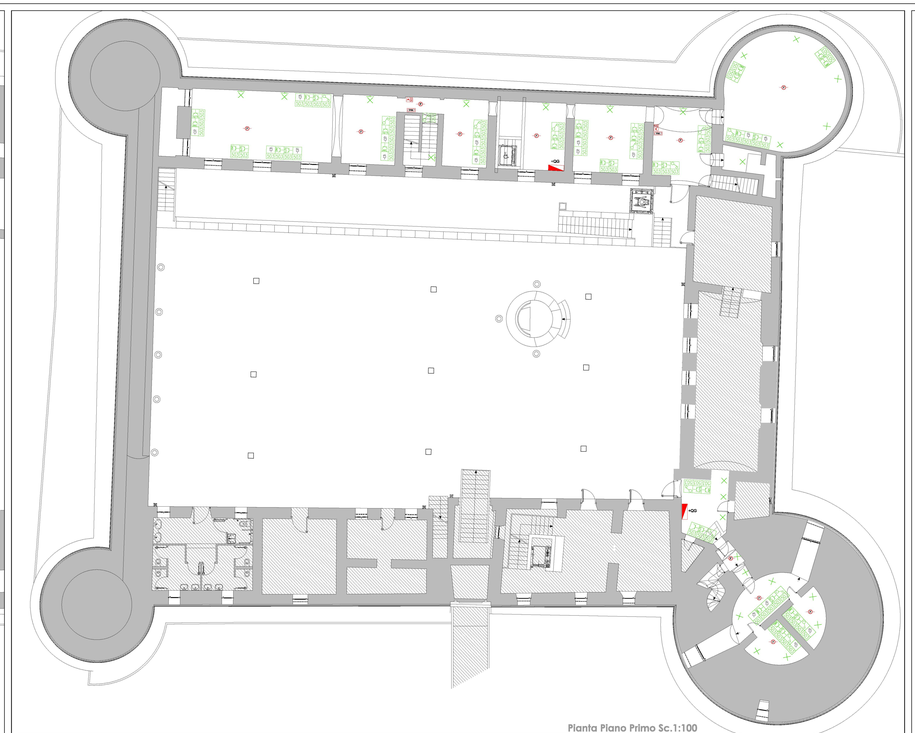

Pianta Piano Primo Sc.1:100

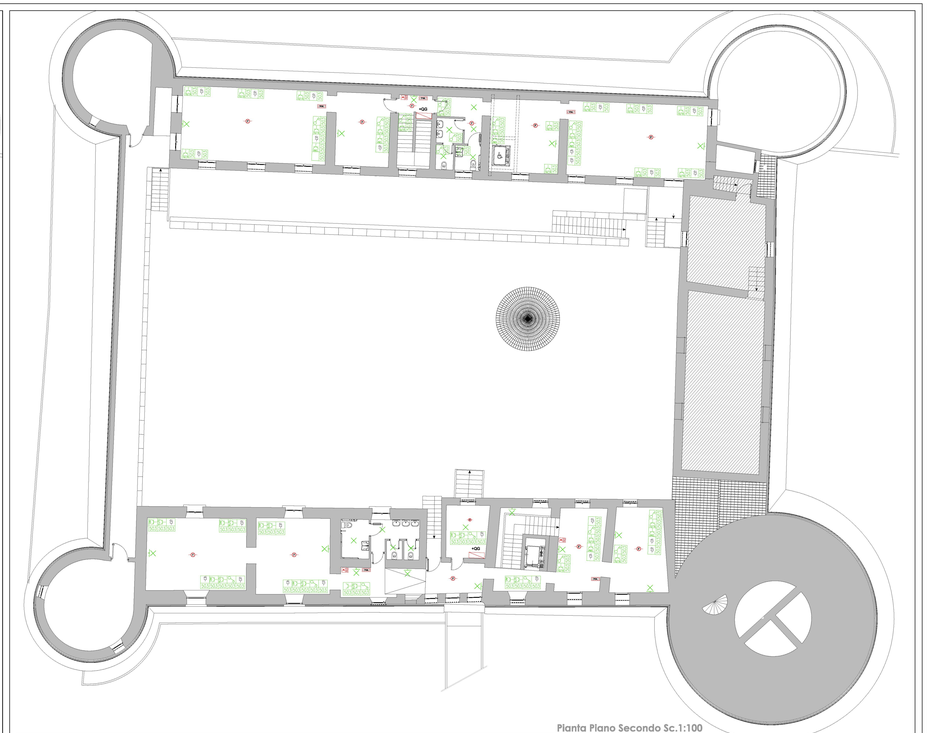

Pianta Piano Secondo Sc.1:100

DISTRIBUZIONE

QUADRO ELETTRICO
- INCASSATO A PARETE
- CASSETTA A VISTA

IL.LUMINAZIONE

punto luce
punto luce a parete

X - in riferimento al proprio apparecchio di comando
Y.Z - nome del circuito di alimentazione riportato sullo schema del quadro elettrico

PRESE LUCE-15/PM

presa di corrente posta in scatola portafrutto

xxxx - codice tipologia:
1315 - Prese di corrente a spina BIPASSO 2P+T 10/16A 250 Vca L - Interasse 19 mm e 26 mm - alveari schermati
1325 - Prese di corrente 2P T 16 A con contatti laterali e centrale 2 terre per spina UNEL a spina 10 A con spinotti affrenati - tipo P30 - Interasse 19 mm e 26 mm - alveari schermati

Y.Z - nome del circuito di alimentazione riportato sullo schema del quadro elettrico

Interruttore 2P 16A - 250 Vca

scatola portafrutti
NEL SIMBOLO E' INDICATA LA DIMENSIONE

RIVELAZIONE INCENDIO

PA/ Pannello Ottico-Acustico con scritta "ALLARME INCENDIO"

P Rilevatore ottico di fumo indirizzato

M Pulsante a rottura vetro

IMPIANTI SPECIALI

presa RJ11 posata in scatola portafrutto per connessione telefonica

presa RJ45 posata in scatola portafrutto per connessione trasmissione dati

COMUNE DI CASTROVILLARI

PROGETTO PER IL RESTAURO E RECUPERO DEL CASTELLO ARAGONESE IV LOTTO FUNZIONALE

PROGETTO DEFINITIVO - IV LOTTO

OGGETTO:
Impianto di Illuminazione e prese:
Piano Interrato - Piano Primo - Piano Secondo

SIGLA ELABORATO

E-01

SCALA: 1:100 | DATA: 18-09-2014 | NOME FILE E-01, N°30 | N° PROGRESSIVO 30

GRUPPO DI PROGETTAZIONE

PRO.MA. Project Management S.r.l.
Tricolle 154/156 - 85100 Potenza(Italy) - Tel. (0039) 0971/476275 - Fax 0971/476275 - e-mail: info@pro-ma.it - PI 01844410766 - C.F. 96027210766

PROGETTO ARCHITETTONICO E DI RESTAURO: Arch. Michele DE SANTIS
Arch. Sergio GIANCO

PROGETTO IMPIANTI: Ing. Carmine PIRONE
PROGETTO STRUTTURE: Ing. Giuseppe DI PRINZIO
COORDINATORE DELLA SICUREZZA IN FASE DI PROGETTAZIONE:
Arch. Michele DE SANTIS

CONSULENTI ALLA PROGETTAZIONE:
Arch. Pasquale SARAMICO
Arch. Pasquale FRATANGELO
Arch. Francesco FARSAGNE

RESPONSABILE DEL PROCEDIMENTO: Ing. Pasquale RISOLI

VISTI ENTI COMPETENTI

TIMBRI PROFESSIONALI

RINA
SOCIETÀ DI CERTIFICAZIONE
Certificato n. IT-22010-A-QM-RINA-SINCERT
Certificato n. IT-22010-A-EA-RINA-SINCERT

PRO.MA. Project Management S.r.l.
Sede Legale: Tricolle 154/156 - 85100 Potenza
Sede Operativa: Via Mt. Grappa 20 - 85100 Potenza
Tel. 0971/476275 - Fax 0971/476275

DATA DI 1° EMISSIONE:	REVISIONE N° 000
16/09/2014	DATA:

COORDINATORE DI PROGETTO: DSA

RESPONSABILE TECNICO DI VERIFICA: MG

ELABORATO DAL COLLABORATORE TECNICO PP