

**FORMATO EUROPEO
PER IL CURRICULUM
VITAE**

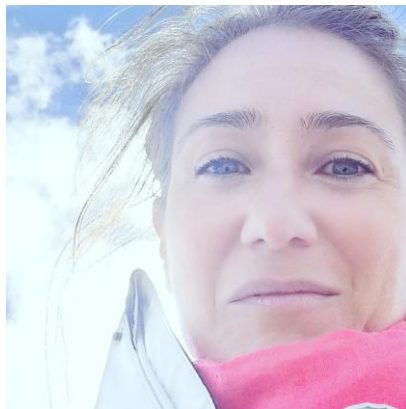

INFORMAZIONI PERSONALI



Nome **MACRINI LUANA**
Indirizzo **Via Europa 10 MARTINO 11
87012 CASTROVILLARI (CS)**

E-mail **luanamacrini77@gmail.com**

Nazionalità ITALIANA
Data di nascita 02/12/1977

ESPERIENZA LAVORATIVA

- Date (da – a) 10 Ottobre 2019 – 30 giugno 2020
- Nome e indirizzo del datore di lavoro Istituto Comprensivo Statale “G. Giusti” Campo nell’Elba (LI)
- Tipo di azienda o settore Scuola Primaria
- Tipo di impiego Insegnante di sostegno per 22 ore settimanali
- Principali mansioni e responsabilità SOSTEGNO

- Date (da – a) 9 Ottobre 2018 – 30 Giugno 2019
- Nome e indirizzo del datore di lavoro Istituto Comprensivo 1 ARZIGNANO (VI)
- Tipo di azienda o settore Scuola dell’infanzia
- Tipo di impiego Insegnante di Sostegno per 25 ore settimanali
- Principali mansioni e responsabilità SOSTEGNO

- Date (da – a) 23 APRILE 2018 – 12 OTTOBRE 2018
- Nome e indirizzo del datore di lavoro Scuola Secondaria 1° Grado, CASTROVILLARI (CS)

- Tipo di azienda o settore
 - Tipo di impiego
 - Principali mansioni e responsabilità
- 5 APRILE 2018 – 9 GIUGNO 2018
- Direzione Didattica I CIRCOLO, CASTROVILLARI (CS)
 Contratto di prestazione d'opera per n. 33 ore, in regime di lavoro autonomo occasionale.
 Assistente alla Comunicazione per l'espletamento del servizio di assistenza specialistica agli alunni con DISABILITA'.
- Date (da – a)
 - Nome e indirizzo del datore di lavoro
 - Tipo di azienda o settore
 - Tipo di impiego
 - Principali mansioni e responsabilità
- 20 Febbraio 2017 – 9 Giugno 2017
- I.P.S.E.O.A. "K. Wojtyla" Istituto Professionale di Stato per i Servizi dell'Enogastronomia e dell'Ospitalità Alberghiera, CASTROVILLARI (CS)
 Scuola Secondaria II GRADO
 Contratto di prestazione d'opera per n. 133 ore, in regime di lavoro autonomo occasionale.
 Assistente Specialistico per supporto alunni con DISABILITA'.
- Date (da – a)
 - Nome e indirizzo del datore di lavoro
 - Tipo di azienda o settore
 - Tipo di impiego
 - Principali mansioni e responsabilità
- 20 Febbraio 2017 – 9 Giugno 2017
- I.P.S.E.O.A. "K. Wojtyla" Istituto Professionale di Stato per i Servizi dell'Enogastronomia e dell'Ospitalità Alberghiera, CASTROVILLARI (CS)
 Scuola Secondaria II GRADO
 Contratto di prestazione d'opera per n. 153 ore, in regime di lavoro autonomo occasionale.
 Assistente Specialistico per supporto alunni con DISABILITA'.
- Date (da – a)
 - Nome e indirizzo del datore di lavoro
 - Tipo di azienda o settore
 - Tipo di impiego
 - Principali mansioni e responsabilità
- 1 Giugno 2015 – 30 Giugno 2015
- Associazione Scuola Materna QUI QUO QUA, CASTROVILLARI (CS)
 Scuola Materna PARITARIA
 Educatrice Professionale (assunzione part-time)
 Addetto all'infanzia con funzioni educative
- Date (da – a)
 - Nome e indirizzo del datore di lavoro
 - Tipo di azienda o settore
 - Tipo di impiego
 - Principali mansioni e responsabilità
- 1 Luglio 2009 – 25 Giugno 2012
- UNIVERSIIS, Società Cooperativa Sociale, UDINE
 Cooperativa
 Educatrice Professionale nell'area della disabilità
 Educatrice Professionale presso il Modulo Residenziale c/o RSA di Codroipo, presso il C.S.R.E. di Corgnolo-Porpetto , presso la Comunità Residenziale di Cividale del Friuli, presso il CAMPP di Sottoselva di Palmanova.
 Da novembre 2009 a giugno 2012: educatrice professionale all'interno del gruppo operativo, presso il C.S.R.E. "meridiano 35" di Rivarotta di Teor.
- Date (da – a)
 - Nome e indirizzo del datore di lavoro
 - Tipo di azienda o settore
 - Tipo di impiego
 - Principali mansioni e responsabilità
- 13 ottobre 2008 - 30 giugno 2009
- ARACON - Cooperativa Sociale Onlus, UDINE
 Cooperativa Sociale
 Educatrice Professionale (assunzione part-time)
 Educatrice di bambina con Sindrome di Rubinstein-Taybi, di bambina con Sindrome Down, di minori inseriti in contesti relazionali e familiari difficili.

- Date (da – a) Luglio 2006 - Agosto 2008
- Nome e indirizzo del datore di lavoro Gruppo-Famiglia "FIORE DI CACTUS", S. Maria di Sclaunicco –UD-
Associazione
Educatrice Professionale e Responsabile.
Gestione di un gruppo appartamento per minori adolescenti 12/18 anni di ambo i sessi vittime di violenza
- Tipo di azienda o settore
- Tipo di impiego
- Principali mansioni e responsabilità

- Date (da – a) Settembre 2005 – Febbraio 2006
- Nome e indirizzo del datore di lavoro C.I.O.F.S. FP Lazio – ROMA
Centro di Formazione Professionale
Insegnante di ORIENTAMENTO
Insegnante di orientamento presso il centro FP (1^a, 2^a e 3^a classi).
- Tipo di azienda o settore
- Tipo di impiego
- Principali mansioni e responsabilità

- Date (da – a) Giugno 2005 – Febbraio 2006
- Nome e indirizzo del datore di lavoro LA SPONDA – Cooperativa Sociale Onlus- ROMA
Cooperativa Sociale
Educatrice Professionale
Educatrice Professionale con funzioni di Servizio al Minore in Famiglia (S.I.S.MI.F.).
- Tipo di azienda o settore
- Tipo di impiego
- Principali mansioni e responsabilità

- Date (da – a) Marzo 2005 – Marzo 2006
- Nome e indirizzo del datore di lavoro ROMA 81 – Associazione Socio-Sanitaria Prevenzione ed Intervento – ROMA
Associazione
Educatrice Professionale
Educatrice di bambino autistico – tecnica rieducativa comportamentale - **metodo ABA**.
- Tipo di azienda o settore
- Tipo di impiego
- Principali mansioni e responsabilità

- Date (da – a) Novembre 2004 – Novembre 2005
- Nome e indirizzo del datore di lavoro C.I.O.F.S. FP Lazio – ROMA
Centro di Formazione Professionale
Tutor all'interno del progetto **P.I.VO.T.** (Personalization, Integrazion, **VO**cation, Training)
Sostegno alle attività di mediazione e di orientamento ai giovani appartenenti alla fascia del disagio, con particolare riguardo alle problematiche di integrazione dei giovani immigrati
- Tipo di azienda o settore
- Tipo di impiego
- Principali mansioni e responsabilità

- Date (da – a) Febbraio 2004 – Gennaio 2005
- Nome e indirizzo del datore di lavoro Casa Famiglia "Il Villino La Palma" – ROMA
Associazione Ronconi-Pennesi
Educatrice Professionale
Educatrice Professionale presso la Casa Famiglia per minori adolescenti 15/18 anni
- Tipo di azienda o settore
- Tipo di impiego
- Principali mansioni e responsabilità

- Date (da – a) 2004 – 2005
- Nome e indirizzo del datore di lavoro C.S.M. – Psicologia e Psicoterapeuta Familiare ' Maria Rita Ferri' – L'AQUILA
Centro di Salute Mentale –studio privato
Tirocinante – studentessa del corso di Laurea in 'Scienze Psicologiche -
Tirocinio mirato allo studio e approfondimento di strumenti utili per un intervento sulla crisi psicotica.
- Tipo di azienda o settore
- Tipo di impiego
- Principali mansioni e responsabilità

- Date (da – a) 30 Maggio 2003 - 6 Giugno 2003
- Nome e indirizzo del datore di lavoro C.I.O.F.S. FP Lazio – ROMA
Centro di Formazione Professionale
- Tipo di azienda o settore

<ul style="list-style-type: none"> • Tipo di impiego • Principali mansioni e responsabilità 	<p>Stagista Stage presso i servizi di orientamento con azioni di informazione e consulenza orientativa rivolti ad utenti della fascia del disagio (giovani inoccupati, disoccupati, immigrati, drop out), per un totale di 40 ore.</p>
<ul style="list-style-type: none"> • Date (da – a) • Nome e indirizzo del datore di lavoro <ul style="list-style-type: none"> • Tipo di azienda o settore • Tipo di impiego • Principali mansioni e responsabilità 	<p>Settembre 2002 – Ottobre 2003 C.I.O.F.S. “Regione Abruzzo” –L’AQUILA Formazione Professionale Formatrice e Referente Referente di monitoraggio dell’equipe e formatrice per l’orientamento nei corsi di formazione professionale nell’ambito del “Progetto OrLON”.</p>
<ul style="list-style-type: none"> • Date (da – a) • Nome e indirizzo del datore di lavoro <ul style="list-style-type: none"> • Tipo di azienda o settore • Tipo di impiego • Principali mansioni e responsabilità 	<p>Maggio 2002- Settembre 2002 Istituto “Figlie di Maria Ausiliatrice” – L’AQUILA Casa Famiglia per minori Animatrice <u>Animatrice</u> del laboratorio fotografico nell’ambito del Progetto per l’adolescenza: “Noi Protagonisti”.</p>
<ul style="list-style-type: none"> • Date (da – a) • Nome e indirizzo del datore di lavoro <ul style="list-style-type: none"> • Tipo di azienda o settore • Tipo di impiego 	<p>Marzo 2000 – Giugno 2000 Servizi ‘Asilo Nido’ –L’AQUILA Servizi Educativi Educatrice Tirocinante – studentessa del corso di Laurea in ‘Scienze dell’Educazione – (tirocinio di 100 ore)</p>
<ul style="list-style-type: none"> • Date (da – a) • Nome e indirizzo del datore di lavoro <ul style="list-style-type: none"> • Tipo di azienda o settore • Tipo di impiego 	<p>Marzo 1999 – Gennaio 2000 Istituto “Figlie di Maria Ausiliatrice” – L’AQUILA Casa Famiglia per minori Educatrice Tirocinante – studentessa del corso di Laurea in ‘Scienze dell’Educazione – (tirocinio di 300 ore)</p>
ASSOCIAZIONISMO	
<ul style="list-style-type: none"> • Date (da – a) • Nome e indirizzo del datore di lavoro <ul style="list-style-type: none"> • Tipo di azienda o settore • Tipo di impiego • Principali mansioni e responsabilità 	<p>29 Giugno 2020 – 31 Luglio 2020 Associazione di Promozione Sociale “ad venturam”, CASTROVILLARI (CS) Associazione Accompagnatrice Volontaria all’interno del progetto educativo “5^a estate nel bosco” Presidente dell’associazione e ideatrice del progetto educativo di Pedagogia del Bosco.</p>
<ul style="list-style-type: none"> • Date (da – a) • Nome e indirizzo del datore di lavoro <ul style="list-style-type: none"> • Tipo di azienda o settore • Tipo di impiego • Principali mansioni e responsabilità 	<p>5 Luglio 2019 – 12 settembre 2019 Associazione di Promozione Sociale “ad venturam”, CASTROVILLARI (CS) Associazione Accompagnatrice Volontaria all’interno del progetto educativo “4^a estate nel bosco” Presidente dell’associazione e ideatrice del progetto educativo di Pedagogia del Bosco.</p>
<ul style="list-style-type: none"> • Date (da – a) • Nome e indirizzo del datore di lavoro <ul style="list-style-type: none"> • Tipo di azienda o settore 	<p>18 Giugno 2018 – 14 Settembre 2018 Associazione di Promozione Sociale “ad venturam”, CASTROVILLARI (CS) Associazione</p>

- Tipo di impiego
 - Principali mansioni e responsabilità
- Date (da – a)
- Nome e indirizzo del datore di lavoro
 - Tipo di azienda o settore
 - Tipo di impiego
 - Principali mansioni e responsabilità
- Date (da – a)
- Nome e indirizzo del datore di lavoro
 - Tipo di azienda o settore
 - Tipo di impiego
 - Principali mansioni e responsabilità

Accompagnatrice Volontaria all'interno del progetto educativo "3^a estate nel bosco"
Presidente dell'associazione e ideatrice del progetto educativo di educazione all'aria aperta.

12 Giugno 2017 – 8 Settembre 2017

Associazione di Promozione Sociale "ad venturam", CASTROVILLARI (CS)
Associazione

Accompagnatrice Volontaria all'interno del progetto educativo "2^a estate nel bosco"
Presidente dell'associazione e ideatrice del progetto educativo di educazione all'aria aperta.

4 Luglio 2016 – 31 Luglio 2016

Associazione di Promozione Sociale "ad venturam", CASTROVILLARI (CS)
Associazione

Accompagnatrice Volontaria all'interno del progetto educativo "estate nel bosco"
Presidente dell'associazione e ideatrice del progetto educativo di educazione all'aria aperta.

ISTRUZIONE E FORMAZIONE

- Date (da – a)
 - Nome e tipo di istituto di istruzione o formazione
- Maggio 2018 – Gennaio 2019
SCUOLA DI PEDAGOGIA DEL BOSCO
A.P.S. "Fuori dalla scuola" – MISSAGLIA (LC)
Formatori: SELIMA NIGRO, ALESSANDRA FOSSATI, STEFANIA DONZELLI
Un viaggio attraverso i 6 principi alla base della pedagogia del bosco, per comprendere il loro significato e agirli con consapevolezza in percorsi educativi in diversi contesti.
- Date (da – a)
 - Nome e tipo di istituto di istruzione o formazione
- 30 – 31 MARZO 2018
Weekend di FORMAZIONE – BASSANO DEL GRAPPA
Associazione culturale SognaBosco – Percorsi di Educazione in Natura:
"L'apprendimento come ricerca e la centralità della relazione"
Formatori SELIMA NIGRO – Pedagogia del Bosco
- Date (da – a)
 - Nome e tipo di istituto di istruzione o formazione
- ANNO 2017 (febbraio 2017 – gennaio 2018)
Università degli Studi della Repubblica di San Marino e Cooperativa ANASTASIS Bologna
Corso di Alta Formazione in "Tecnico dell'Apprendimento in attività doposcolastiche per DSA"
Tirocinio (50 ore) presso OLTREMODO Società Cooperativa Sociale Onlus di Bologna, all'interno dei laboratori per ragazzi/e con Disturbi Specifici di Apprendimento – Tirocinio (50 ore) presso cooperativa APPSTART di Potenza, all'interno dei laboratori per ragazzi/e con Disturbo Specifico dell'Apprendimento.
- Date (da – a)
 - Nome e tipo di istituto di istruzione o formazione
- 1 – 2 Luglio 2017
Weekend di FORMAZIONE – MORANO CALABRO (CS)
Formatori PAOLO MAI e GIORDANA RONCI
Asilo nel Bosco – PEDAGOGIA DEL BOSCO ED EDUCAZIONE EMOZIONALE
- Date (da – a)
- 3 - 4 - 5 Luglio 2015

- Nome e tipo di istituto di istruzione o formazione

ASILO NEL BOSCO, Ostia Antica (RM)
 Corso di formazione "COME APRIRE UN ASILO NEL BOSCO:
 la pedagogia, la didattica e le leggi

- Date (da – a)

Anno 2003/2004 – 2005/2006
- Nome e tipo di istituto di istruzione o formazione
 - TITOLO TESI
 - VOTAZIONE

Università degli Studi di L'Aquila – Laurea di 1[^] livello in "Scienze Psicologiche Applicate"
 (classe 34)
 Il senso del vivere in un mondo scisso: il pensiero di Paule-Claude Racamier.
 99/110

- Date (da – a)

Anno 1996/1997 – Anno 2002/2003
- Nome e tipo di istituto di istruzione o formazione
 - TITOLO TESI
 - VOTAZIONE

Università degli Studi di L'Aquila – Laurea in Scienze dell'Educazione (vecchio ordinamento –
 classe 36/A), indirizzo: EDUCATORI PROFESSIONALI
 Indifferenza melanconica e stati-limite nel pensiero psicoanalitico.
 110 e Lode

- Date (da – a)

Anno 1996
- Nome e tipo di istituto di istruzione o formazione
 - VOTAZIONE

Liceo Scientifico "E. MATTEI" - Castrovillari
 38/60

**CAPACITÀ E COMPETENZE
PERSONALI**

MADRELINGUA

ITALIANA

ALTRE LINGUA

FRANCESE

- Capacità di lettura
- Capacità di scrittura
- Capacità di espressione orale

buono

buono

elementare

**CAPACITÀ E COMPETENZE
RELAZIONALI**

La possibilità di vivere esperienze lavorative diverse, per mansioni affidatemi e per ambienti lavorativi differenti, mi ha permesso di esercitare la mia professionalità con persone diverse e in territori culturali eterogenei, stimolando e rinforzando la relazione di squadra e lo stare in team attraverso il saper comunicare, ponte essenziale per un buon lavoro di equipe che si 'Progetta' e si arricchisce del valore personale dei propri componenti ..nella piena condivisione del progetto e nella corsa sana e leale della 'Competizione'.

**CAPACITÀ E COMPETENZE
ORGANIZZATIVE**

Ho avuto modo di sviluppare questa competenza attraverso il lavoro di coordinazione, gestione e tutoraggio affidatomi nei progetti di sostegno e orientamento ai giovani appartenenti alla fascia del disagio, sviluppando responsabilità, dovere e impegno come Educatore Professionale, indipendentemente dalla situazione di lavoro, dall'utenza di riferimento e dall'organizzazione dei servizi in cui si opera.

Ritengo che questa competenza trovi la sua forza nel riuscire a creare una buona intesa di squadra tra operatori sociali-persone, nel rispetto del valore e del bagaglio personale e culturale che ognuno porta con se e mette a confronto, nel fine ultimo di progettarsi in avanti e al meglio ..mirando alla realizzazione di obiettivi definiti e condivisi

**CAPACITÀ E COMPETENZE
TECNICHE**

Pacchetti Office, Internet

Sistema Operativo: Windows XP-Vista

PATENTE O PATENTI

B

VOLONTARIATO

Esperienze di volontariato:

- CRI (Croce Rossa Italiana) - CASTROVILLARI

- ABIO (associazione bambino in ospedale) - UDINE

- NON PIU' SOLI (associazione oncologica) - CASTROVILLARI

Il mio obiettivo è di offrire un buon servizio d'accoglienza all'Altro, anche attraverso l'osservazione attenta e mirata della vita e la condivisione della quotidianità, a volte disarmata!, del giovane..

Il mio sogno lavorativo? ..Diventare un Educatore del Bosco capace di accompagnare quell'unicità di Essere che ogni bambino intona nel continuo progettarsi della Vita.

La sottoscritta è a conoscenza che, ai sensi dell'art. 76 del DPR 445/2000, chi rilascia dichiarazioni mendaci è punito ai sensi del codice penale.

Autorizzo il trattamento dei dati personali ai sensi della legge 196/03.

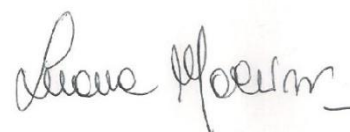

Castrovillari 25/08/2020