

PIANO DELLE FACCIATE	Comune di Castrovillari (CS) Corso Garibaldi	Scheda di Unità Minima di Facciata (UMF)	70
----------------------	---	---	----

Elementi in contrasto con la struttura cromatica e formale della facciata :

1. Insegne in contrasto per dimensioni e posizione
2. Trattamento cromatico del piano inferiore della facciata diverso rispetto a quello dei piani superiori.
3. Uso di infissi di diverso tipo e colore
4. Pluviali in contrasto per colore e posizione

Elementi qualificanti la struttura cromatica e formale della facciata :

1. Portale in pietra
2. Cornici delle finestre al primo piano

PROPOSTA DI INTERVENTO

Elementi di Facciata	Rimozione: R Riposizionamento: r	Manutenzione : M Restauro : Re	Codice colore n°
Intonaci		Re	
Rivestimenti, particolari architettonici, Decorazioni plastiche		Re	
Decorazioni pittoriche			
Serramenti di finestre e porte finestre	R	Re	
Porte, Portoni, Vetrine		M	
Grate, Ringhiere, Ferri battuti		M	
Cavi elettrici, fili telefonici, Tubazioni			
Canali di gronda e Pluviali	r		
Insegne	r		
Targhe			
Tende Frangisole			
Contenitori espositivi e distributivi			
Targhe toponomastiche, Numeri civici, Affissione	r		

Rimozione : eliminazione di un elemento ritenuto in contrasto con l'impianto morfologico funzionale della facciata
Riposizionamento : collocazione di un elemento in posizione più adeguata all'impianto morfologico funzionale della facciata

Manutenzione : insieme di opere che non comportano modifiche sostanziali agli elementi morfologici e funzionali della facciata (interventi di pulitura, di rimozione e/o riposizionamento di elementi tecnologici, ecc.)

Restauro : insieme di opere che comportano la riqualificazione formale e funzionale degli elementi morfologici e funzionali della facciata (ri-tinteggiatura, eliminazione del degrado fisico degli elementi, ecc.)

Piano delle facciate - Rilievo delle patologie

Comune: Castrovillari (CS)	Via Corso Garibaldi	n° civico
--------------------------------------	-------------------------------	------------------

Chiusure verticali	Patologie	Definizioni	Valutazione
Rivestimento: <input type="checkbox"/> in mattoni <input checked="" type="checkbox"/> in intonaco <input type="checkbox"/> in mater. lapideo <input type="checkbox"/> misto <input type="checkbox"/>	<input checked="" type="checkbox"/> Macchie	Alterazioni cromatiche del rivestimento	<input type="checkbox"/> Uniformi su superfici limitate <input checked="" type="checkbox"/> Estese a tutto il rivestimento
	<input checked="" type="checkbox"/> Umidità	Manifestazioni di presenza di acqua nella struttura della parete	<input type="checkbox"/> Risalita capillare <input checked="" type="checkbox"/> Permeazione idrica <input type="checkbox"/> Stillicidio <input type="checkbox"/> Efflorescenze
	<input type="checkbox"/> Bolle	Separazione fisica del rivestimento dalla parete con interposizione di camera d'aria	<input type="checkbox"/> Isolate <input type="checkbox"/> Diffuse
	<input checked="" type="checkbox"/> Decoesioni	Distacchi di superfici del rivestimento della parete	<input checked="" type="checkbox"/> Isolate <input type="checkbox"/> Diffuse
	<input checked="" type="checkbox"/> Fessurazioni	Interruzioni superficiali, a sviluppo lineare del rivestimento e/o della parete	<input checked="" type="checkbox"/> Isolate <input type="checkbox"/> Diffuse



Piano delle facciate - Rilievo delle patologie

Comune: Castrovillari (CS)	Via Corso Garibaldi	n° civico
--------------------------------------	-------------------------------	------------------

Chiusure verticali	Patologie	Definizioni	Valutazione	
			<input type="checkbox"/>	<input type="checkbox"/>
<p><i>Aperture</i></p> <p>Infissi esterni</p> <p><input checked="" type="checkbox"/> in legno</p> <p><input type="checkbox"/> in alluminio</p> <p>.....</p>	<input checked="" type="checkbox"/> Macchie	Alterazioni cromatiche delle superfici	<input type="checkbox"/>	Puntuali
			<input checked="" type="checkbox"/>	Estese
	<input checked="" type="checkbox"/> Stillicidi	Tenuta all'acqua insufficiente	<input type="checkbox"/>	Puntuali
			<input type="checkbox"/>	Lungo una linea di connessione
			<input checked="" type="checkbox"/>	Estesi
	<input checked="" type="checkbox"/> Permeabilità	Tenuta all'aria insufficiente	<input type="checkbox"/>	Puntuale
			<input type="checkbox"/>	Lungo una linea di connessione
			<input checked="" type="checkbox"/>	Estesi
	<input checked="" type="checkbox"/> Deformazioni	Variazioni dimensionali degli elementi costituenti	<input type="checkbox"/>	Senza effetti sul movimento
			<input checked="" type="checkbox"/>	Con scarsi effetti sul movimento
			<input type="checkbox"/>	Che impediscono il movimento
	<input checked="" type="checkbox"/> Sconnessioni	Distacchi e scostamenti tra gli elementi costituenti e/o tra gli elementi e la parete	<input checked="" type="checkbox"/>	Parziali
		<input type="checkbox"/>	Totali	

Piano delle facciate - Rilievo delle patologie

Comune: Castrovillari (CS)	Via Corso Garibaldi	n° civico
--------------------------------------	-------------------------------	------------------

Elementi di facciata	Patologie	Definizioni	Valutazione		
			<input type="checkbox"/>	<input type="checkbox"/>	
Balconi: <input checked="" type="checkbox"/> in materiale lapid. <input type="checkbox"/> in latero-cemento <input type="checkbox"/>	<input checked="" type="checkbox"/> Macchie	Alterazioni cromatiche del	<input type="checkbox"/> Puntuali	<input checked="" type="checkbox"/> Estese	
	<input checked="" type="checkbox"/> Umidità		Manifestazioni di presenza di acqua Interruzioni superficiali a sviluppo lineare Distruzioni di parti ed elementi della struttura orizzontale e/o della balaustra	<input type="checkbox"/> Condense	<input checked="" type="checkbox"/> Permeazione idrica
	<input type="checkbox"/> Lesioni	<input type="checkbox"/> Muffe		<input type="checkbox"/> Lungo una linea di connessione	<input type="checkbox"/> Estese
	<input type="checkbox"/> Rotture	<input type="checkbox"/> Puntuali		<input type="checkbox"/> Estese	
	<input checked="" type="checkbox"/> Corrosioni	Processo di trasformazione dei materiali ferrosi della balaustra e/o della struttura	<input checked="" type="checkbox"/> Sola patina di ruggine superficiale	<input checked="" type="checkbox"/> Assottigliamento dell'elemento	<input type="checkbox"/> Rottura dell'elemento in ferro

PIANO DELLE FACCIATE	Comune di Castrovillari (CS) Corso Garibaldi	Scheda di Unità Minima di Facciata (UMF)	71
----------------------	---	---	----

Elementi in contrasto con la struttura cromatica e formale della facciata :

1. Insegne in contrasto per dimensioni e posizione
2. Trattamento cromatico del piano inferiore della facciata diverso rispetto a quello del piano superiore.
3. Uso di infissi di diverso tipo e colore
4. Trattamento cromatico delle fasce bugnate laterali non diversificato rispetto al colore del fondo

Elementi qualificanti la struttura cromatica e formale della facciata :

1. Fasce bugnate laterali
2. Cornici sulle portefinestre al primo piano

PROPOSTA DI INTERVENTO

Elementi di Facciata	Rimozione: R Riposizionamento: r	Manutenzione: M Restauro: Re	Codice colore n°
Intonaci		Re	
Rivestimenti, particolari architettonici, Decorazioni plastiche		Re	
Decorazioni pittoriche			
Serramenti di finestre e porte finestre	R	Re	
Porte, Portoni, Vetrine		M	
Grate, Ringhiere, Ferri battuti		Re	
Cavi elettrici, fili telefonici, Tubazioni			
Canali di gronda e Pluviali			
Insegne	R - r		
Targhe			
Tende Frangisole			
Contenitori espositivi e distributivi			
Targhe toponomastiche, Numeri civici, Affissione	r		

Rimozione : eliminazione di un elemento ritenuto in contrasto con l'impianto morfologico funzionale della facciata

Riposizionamento : collocazione di un elemento in posizione più adeguata all'impianto morfologico funzionale della facciata

Manutenzione : insieme di opere che non comportano modifiche sostanziali agli elementi morfologici e funzionali della facciata (interventi di pulitura, di rimozione e/o riposizionamento di elementi tecnologici, ecc.)

Restauro : insieme di opere che comportano la riqualificazione formale e funzionale degli elementi morfologici e funzionali della facciata (ri-tinteggiatura, eliminazione del degrado fisico degli elementi, ecc.)

Piano delle facciate - Rilievo delle patologie

Comune: Castrovillari (CS)	Via Corso Garibaldi	n° civico
--------------------------------------	-------------------------------	------------------

Chiusure verticali	Patologie	Definizioni	Valutazione
	Rivestimento: <input type="checkbox"/> in mattoni <input checked="" type="checkbox"/> in intonaco <input type="checkbox"/> in mater. lapideo <input type="checkbox"/> misto <input type="checkbox"/>	<input checked="" type="checkbox"/> Macchie <input checked="" type="checkbox"/> Umidità <input checked="" type="checkbox"/> Bolle <input checked="" type="checkbox"/> Decoesioni <input type="checkbox"/> Fessurazioni	Alterazioni cromatiche del rivestimento Manifestazioni di presenza di acqua nella struttura della parete Separazione fisica del rivestimento dalla parete con interposizione di camera d'aria Distacchi di superfici del rivestimento della parete Interruzioni superficiali, a sviluppo lineare del rivestimento e/o della parete

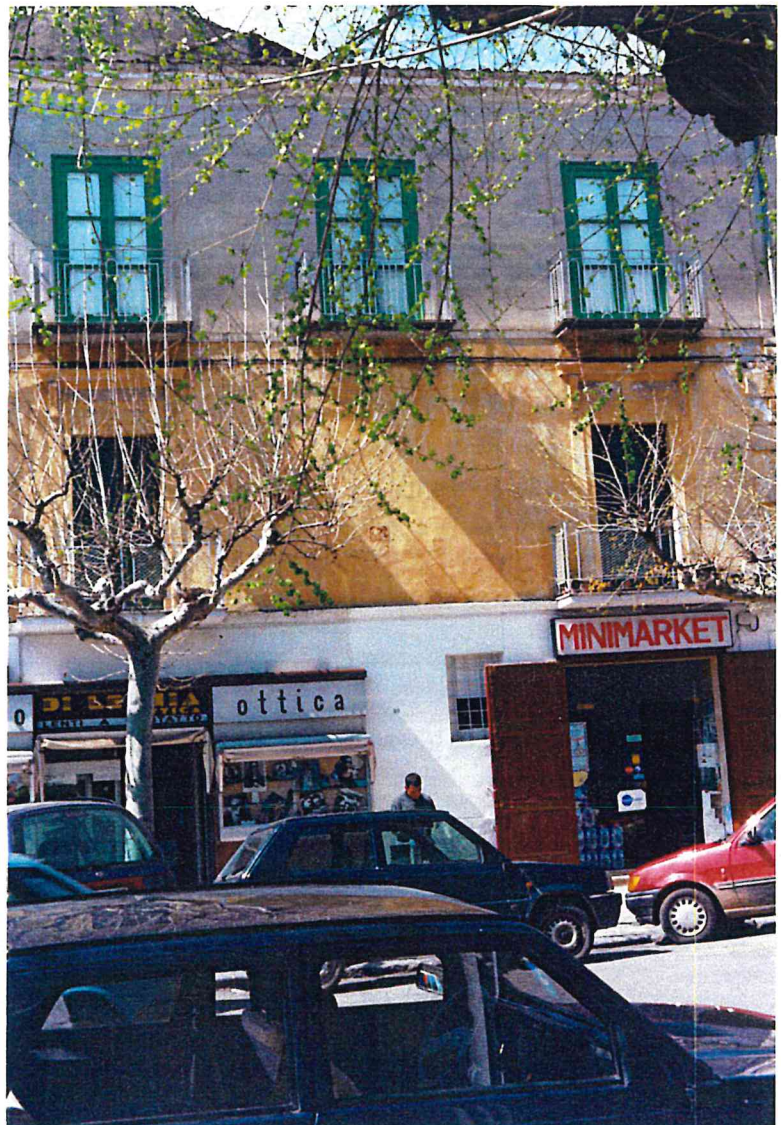

Piano delle facciate - Rilievo delle patologie

Comune: Castrovillari (CS)	Via Corso Garibaldi	n° civico
--------------------------------------	-------------------------------	------------------

Chiusure verticali	Patologie	Definizioni	Valutazione
	<p><i>Aperture</i></p> <p>Infissi esterni</p> <p><input checked="" type="checkbox"/> in legno</p> <p><input type="checkbox"/> in alluminio</p> <p>.....</p>	<p><input type="checkbox"/> Macchie</p>	Alterazioni cromatiche delle superfici
	<p><input type="checkbox"/> Stillicidi</p>	Tenuta all'acqua insufficiente	<p><input type="checkbox"/> Puntuali</p> <p><input type="checkbox"/> Lungo una linea di connessione</p> <p><input type="checkbox"/> Estesi</p>
	<p><input type="checkbox"/> Permeabilità</p>	Tenuta all'aria insufficiente	<p><input type="checkbox"/> Puntuale</p> <p><input type="checkbox"/> Lungo una linea di connessione</p> <p><input type="checkbox"/> Estesi</p>
	<p><input type="checkbox"/> Deformazioni</p>	Variazioni dimensionali degli elementi costituenti	<p><input type="checkbox"/> Senza effetti sul movimento</p> <p><input type="checkbox"/> Con scarsi effetti sul movimento</p> <p><input type="checkbox"/> Che impediscono il movimento</p>
	<p><input type="checkbox"/> Sconnessioni</p>	Distacchi e scostamenti tra gli elementi costituenti e/o tra gli elementi e la parete	<p><input type="checkbox"/> Parziali</p> <p><input type="checkbox"/> Totali</p>

Piano delle facciate - Rilievo delle patologie

Comune: Castrovillari (CS)	Via Corso Garibaldi	n° civico
--------------------------------------	-------------------------------	------------------

Elementi di facciata	Patologie	Definizioni	Valutazione
	<p><i>Balconi:</i></p> <p><input checked="" type="checkbox"/> in materiale lapid. <input type="checkbox"/> in latero-cemento <input type="checkbox"/></p>	<p><input checked="" type="checkbox"/> Macchie</p> <p><input type="checkbox"/> Umidità</p> <p><input type="checkbox"/> Lesioni</p> <p><input type="checkbox"/> Rotture</p> <p><input type="checkbox"/> Corrosioni</p>	<p>Alterazioni cromatiche del</p> <p>Manifestazioni di presenza di acqua</p> <p>Interruzioni superficiali a sviluppo lineare</p> <p>Distruzioni di parti ed elementi della struttura orizzontale e/o della balaustra</p> <p>Processo di trasformazione dei materiali ferrosi della balaustra e/o della struttura</p>

PIANO DELLE FACCIATE	Comune di Castrovillari (CS) Corso Garibaldi	Scheda di Unità Minima di Facciata (UMF)	72
----------------------	---	---	----

Elementi in contrasto con la struttura cromatica e formale della facciata :

1. Insegne in contrasto per dimensioni e posizione
2. Trattamento cromatico del piano inferiore della facciata diverso rispetto a quello del piano superiore.

Elementi qualificanti la struttura cromatica e formale della facciata :

PROPOSTA DI INTERVENTO

Elementi di Facciata	Rimozione: Riposizionamento: r	R	Manutenzione : M Restauro : Re	Codice colore n°
Intonaci			Re	
Rivestimenti, particolari architettonici, Decorazioni plastiche			Re	
Decorazioni pittoriche				
Serramenti di finestre e porte finestre			M	
Porte, Portoni, Vetrine			M	
Grate, Ringhiere, Ferri battuti			M	
Cavi elettrici, fili telefonici, Tubazioni				
Canali di gronda e Pluviali				
Insegne	r			
Targhe				
Tende Frangisole				
Contenitori espositivi e distributivi				
Targhe toponomastiche, Numeri civici, Affissione	r			

Rimozione : eliminazione di un elemento ritenuto in contrasto con l'impianto morfologico funzionale della facciata

Riposizionamento : collocazione di un elemento in posizione più adeguata all'impianto morfologico funzionale della facciata

Manutenzione : insieme di opere che non comportano modifiche sostanziali agli elementi morfologici e funzionali della facciata (interventi di pulitura, di rimozione e/o riposizionamento di elementi tecnologici, ecc.)

Restauro : insieme di opere che comportano la riqualificazione formale e funzionale degli elementi morfologici e funzionali della facciata (ri-tinteggiatura, eliminazione del degrado fisico degli elementi, ecc.)

Piano delle facciate - Rilievo delle patologie

Comune: Castrovillari (CS)	Via Corso Garibaldi	n° civico
--------------------------------------	-------------------------------	------------------

Chiusure verticali

Rivestimento:

in mattoni

in intonaco

in mater. lapideo

misto

.....

Patologie	Definizioni	Valutazione
<input type="checkbox"/> Macchie	Alterazioni cromatiche del rivestimento	<input type="checkbox"/> Uniformi su superfici limitate
		<input type="checkbox"/> Estese a tutto il rivestimento
<input type="checkbox"/> Umidità	Manifestazioni di presenza di acqua nella struttura della parete	<input type="checkbox"/> Risalita capillare
		<input type="checkbox"/> Permeazione idrica
		<input type="checkbox"/> Stillicidio
		<input type="checkbox"/> Efflorescenze
<input type="checkbox"/> Bolle	Separazione fisica del rivestimento dalla parete con interposizione di camera d'aria	<input type="checkbox"/> Isolate
		<input type="checkbox"/> Diffuse
<input type="checkbox"/> Decoesioni	Distacchi di superfici del rivestimento della parete	<input type="checkbox"/> Isolate
		<input type="checkbox"/> Diffuse
<input type="checkbox"/> Fessurazioni	Interruzioni superficiali, a sviluppo lineare del rivestimento e/o della parete	<input type="checkbox"/> Isolate
		<input type="checkbox"/> Diffuse



Piano delle facciate - Rilievo delle patologie

Comune: Castrovillari (CS)	Via Corso Garibaldi	n° civico
--------------------------------------	-------------------------------	------------------

Chiusure verticali	Patologie	Definizioni	Valutazione
	<p><i>Aperture</i></p> <p>Infissi esterni</p> <input type="checkbox"/> in legno	<input type="checkbox"/> Macchie	Alterazioni cromatiche delle superfici
<input type="checkbox"/> in alluminio		<input type="checkbox"/> Estese	
<input type="checkbox"/>	<input type="checkbox"/> Stillicidi	Tenuta all'acqua insufficiente	<input type="checkbox"/> Puntuali
			<input type="checkbox"/> Lungo una linea di connessione
	<input type="checkbox"/> Permeabilità	Tenuta all'aria insufficiente	<input type="checkbox"/> Estesi
			<input type="checkbox"/> Puntuale
	<input type="checkbox"/> Deformazioni	Variazioni dimensionali degli elementi costituenti	<input type="checkbox"/> Lungo una linea di connessione
			<input type="checkbox"/> Estesi
			<input type="checkbox"/> Senza effetti sul movimento
	<input type="checkbox"/> Sconnessioni	Distacchi e scostamenti tra gli elementi costituenti e/o tra gli elementi e la parete	<input type="checkbox"/> Con scarsi effetti sul movimento
			<input type="checkbox"/> Che impediscono il movimento
			<input type="checkbox"/> Parziali
			<input type="checkbox"/> Totali

Piano delle facciate - Rilievo delle patologie

Comune: Castrovillari (CS)	Via Corso Garibaldi	n° civico
--------------------------------------	-------------------------------	------------------

Elementi di facciata	Patologie	Definizioni	Valutazione
<p><i>Balconi:</i></p> <input type="checkbox"/> in materiale lapid. <input type="checkbox"/> in latero-cemento <input type="checkbox"/>	<input type="checkbox"/> Macchie	Alterazioni cromatiche del	<input type="checkbox"/> Puntuali <input type="checkbox"/> Estese
	<input type="checkbox"/> Umidità	Manifestazioni di presenza di acqua	<input type="checkbox"/> Condense <input type="checkbox"/> Permeazione idrica <input type="checkbox"/> Muffe
	<input type="checkbox"/> Lesioni	Interruzioni superficiali a sviluppo lineare	<input type="checkbox"/> Lungo una linea di connessione <input type="checkbox"/> Estese
	<input type="checkbox"/> Rotture	Distruzioni di parti ed elementi della struttura orizzontale e/o della balaustra	<input type="checkbox"/> Puntuali <input type="checkbox"/> Estese
	<input type="checkbox"/> Corrosioni	Processo di trasformazione dei materiali ferrosi della balaustra e/o della struttura	<input type="checkbox"/> Sola patina di ruggine superficiale <input type="checkbox"/> Assottigliamento dell'elemento <input type="checkbox"/> Rottura dell'elemento in ferro

PIANO DELLE FACCIATE	Comune di Castrovillari (CS) Corso Garibaldi	Scheda di Unità Minima di Facciata (UMF)	73
----------------------	---	---	----

Elementi in contrasto con la struttura cromatica e formale della facciata :

1. Pluviali in contrasto per colore e posizione

Elementi qualificanti la struttura cromatica e formale della facciata :

1. Rilievi ed elementi di partitura della facciata (cornicione, cornici delle finestre e del portale, lesene, fascia marcapiano) cromaticamente diversificati dal fondo

PROPOSTA DI INTERVENTO

Elementi di Facciata	Rimozione: R Riposizionamento: r	Manutenzione : M Restauro : Re	Codice colore n°
Intonaci		M	
Rivestimenti, particolari architettonici, Decorazioni plastiche		M	
Decorazioni pittoriche			
Serramenti di finestre e porte finestre		M	
Porte, Portoni, Vetrine		M	
Grate, Ringhiere, Ferri battuti		M	
Cavi elettrici, fili telefonici, Tubazioni			
Canali di gronda e Pluviali	r		
Insegne			
Targhe			
Tende Frangisole			
Contenitori espositivi e distributivi			
Targhe toponomastiche, Numeri civici, Affissione	r		

Rimozione : eliminazione di un elemento ritenuto in contrasto con l'impianto morfologico funzionale della facciata
Riposizionamento : collocazione di un elemento in posizione più adeguata all'impianto morfologico funzionale della facciata

Manutenzione : insieme di opere che non comportano modifiche sostanziali agli elementi morfologici e funzionali della facciata (interventi di pulitura, di rimozione e/o riposizionamento di elementi tecnologici, ecc.)

Restauro : insieme di opere che comportano la riqualificazione formale e funzionale degli elementi morfologici e funzionali della facciata (ri-tinteggiatura, eliminazione del degrado fisico degli elementi, ecc.)

Piano delle facciate - Rilievo delle patologie

Comune: Castrovillari (CS)	Via Corso Garibaldi	n° civico
--------------------------------------	-------------------------------	------------------

Chiusure verticali	Patologie	Definizioni	Valutazione
	Rivestimento: <input type="checkbox"/> in mattoni <input type="checkbox"/> in intonaco <input type="checkbox"/> in mater. lapideo <input type="checkbox"/> misto <input type="checkbox"/>	<input type="checkbox"/> Macchie	Alterazioni cromatiche del rivestimento
	<input type="checkbox"/> Umidità	Manifestazioni di presenza di acqua nella struttura della parete	<input type="checkbox"/> Risalita capillare <input type="checkbox"/> Permeazione idrica <input type="checkbox"/> Stillicidio <input type="checkbox"/> Efflorescenze
	<input type="checkbox"/> Bolle	Separazione fisica del rivestimento dalla parete con interposizione di camera d'aria	<input type="checkbox"/> Isolate <input type="checkbox"/> Diffuse
	<input type="checkbox"/> Decoesioni	Distacchi di superfici del rivestimento della parete	<input type="checkbox"/> Isolate <input type="checkbox"/> Diffuse
	<input type="checkbox"/> Fessurazioni	Interruzioni superficiali, a sviluppo lineare del rivestimento e/o della parete	<input type="checkbox"/> Isolate <input type="checkbox"/> Diffuse



Piano delle facciate - Rilievo delle patologie

Comune: Castrovillari (CS)	Via Corso Garibaldi	n° civico
--------------------------------------	-------------------------------	------------------

Chiusure verticali	Patologie	Definizioni	Valutazione
	<p><i>Aperture</i></p> <p>Infissi esterni</p> <input type="checkbox"/> in legno	<input type="checkbox"/> Macchie	Alterazioni cromatiche delle superfici
<input type="checkbox"/> in alluminio	<input type="checkbox"/> Stillicidi	Tenuta all'acqua insufficiente	<input type="checkbox"/> Puntuali <input type="checkbox"/> Lungo una linea di connessione <input type="checkbox"/> Estesi
<input type="checkbox"/>	<input type="checkbox"/> Permeabilità	Tenuta all'aria insufficiente	<input type="checkbox"/> Puntuale <input type="checkbox"/> Lungo una linea di connessione <input type="checkbox"/> Estesi
	<input type="checkbox"/> Deformazioni	Variazioni dimensionali degli elementi costituenti	<input type="checkbox"/> Senza effetti sul movimento <input type="checkbox"/> Con scarsi effetti sul movimento <input type="checkbox"/> Che impediscono il movimento
	<input type="checkbox"/> Sconnessioni	Distacchi e scostamenti tra gli elementi costituenti e/o tra gli elementi e la parete	<input type="checkbox"/> Parziali <input type="checkbox"/> Totali

Piano delle facciate - Rilievo delle patologie

Comune: Castrovillari (CS)	Via Corso Garibaldi	n° civico
--------------------------------------	-------------------------------	------------------

Elementi di facciata	Patologie	Definizioni	Valutazione		
<p><i>Balconi:</i></p> <p><input type="checkbox"/> in materiale lapid.</p> <p><input type="checkbox"/> in latero-cemento</p> <p><input type="checkbox"/></p>	<input type="checkbox"/> Macchie	Alterazioni cromatiche del	<input type="checkbox"/>	Puntuali	
				<input type="checkbox"/>	Estese
	<input type="checkbox"/> Umidità	Manifestazioni di presenza di acqua	<input type="checkbox"/>	Condense	
				<input type="checkbox"/>	Permeazione idrica
	<input type="checkbox"/> Lesioni	Interruzioni superficiali a sviluppo lineare	<input type="checkbox"/>	Muffe	
				<input type="checkbox"/>	Lungo una linea di connessione
	<input type="checkbox"/> Rotture	Distruzioni di parti ed elementi della struttura orizzontale c/o della balaustra	<input type="checkbox"/>	Estese	
				<input type="checkbox"/>	Puntuali
	<input type="checkbox"/> Corrosioni	Processo di trasformazione dei materiali ferrosi della balaustra c/o della struttura	<input type="checkbox"/>	Estese	
				<input type="checkbox"/>	Sola patina di ruggine superficiale
				<input type="checkbox"/>	Assottigliamento dell'elemento
				<input type="checkbox"/>	Rottura dell'elemento in ferro

PIANO DELLE FACCIATE	Comune di Castrovillari (CS) Corso Garibaldi	Scheda di Unità Minima di Facciata (UMF)	74
----------------------	---	---	----

Elementi in contrasto con la struttura cromatica e formale della facciata :

1. Insegne in contrasto per dimensioni e posizione
2. Trattamento cromatico del piano inferiore della facciata diverso rispetto a quello del piano superiore.
3. Pluviali in contrasto per posizione

Elementi qualificanti la struttura cromatica e formale della facciata :

1. Cornici delle portefinestre
2. Portale inquadrato da lesene

PROPOSTA DI INTERVENTO

Elementi di Facciata	Rimozione: R Riposizionamento: r	Manutenzione: M Restauro: Re	Codice colore n°
Intonaci		Re	
Rivestimenti, particolari architettonici, Decorazioni plastiche		Re	
Decorazioni pittoriche			
Serramenti di finestre e porte finestre		M	
Porte, Portoni, Vetrine		M	
Grate, Ringhiere, Ferri battuti		M	
Cavi elettrici, fili telefonici, Tubazioni			
Canali di gronda e Pluviali	r		
Insegne	R - r		
Targhe			
Tende Frangisole			
Contenitori espositivi e distributivi			
Targhe toponomastiche, Numeri civici, Affissione	r		

Rimozione : eliminazione di un elemento ritenuto in contrasto con l'impianto morfologico funzionale della facciata
Riposizionamento : collocazione di un elemento in posizione più adeguata all'impianto morfologico funzionale della facciata

Manutenzione : insieme di opere che non comportano modifiche sostanziali agli elementi morfologici e funzionali della facciata (interventi di pulitura, di rimozione e/o riposizionamento di elementi tecnologici, ecc.)

Restauro : insieme di opere che comportano la riqualificazione formale e funzionale degli elementi morfologici e funzionali della facciata (ri-tinteggiatura, eliminazione del degrado fisico degli elementi, ecc.)

Piano delle facciate - Rilievo delle patologie

Comune: Castrovillari (CS)	Via Corso Garibaldi	n° civico
--------------------------------------	-------------------------------	------------------

Chiusure verticali	Patologie	Definizioni	Valutazione
	<p><i>Rivestimento:</i></p> <p><input type="checkbox"/> in mattoni</p> <p><input checked="" type="checkbox"/> in intonaco</p> <p><input type="checkbox"/> in mater. lapideo</p> <p><input type="checkbox"/> misto</p> <p>.....</p>	<p><input checked="" type="checkbox"/> Macchie</p> <p><input type="checkbox"/></p> <p><input checked="" type="checkbox"/> Umidità</p> <p><input type="checkbox"/></p> <p><input type="checkbox"/> Bolle</p> <p><input type="checkbox"/></p> <p><input checked="" type="checkbox"/> Decoesioni</p> <p><input type="checkbox"/></p> <p><input type="checkbox"/> Fessurazioni</p>	<p>Alterazioni cromatiche del rivestimento</p> <p>Manifestazioni di presenza di acqua nella struttura della parete</p> <p>Separazione fisica del rivestimento dalla parete con interposizione di camera d'aria</p> <p>Distacchi di superfici del rivestimento della parete</p> <p>Interruzioni superficiali, a sviluppo lineare del rivestimento e/o della parete</p>



Piano delle facciate - Rilievo delle patologie

Comune: Castrovillari (CS)	Via Corso Garibaldi	n° civico
--------------------------------------	-------------------------------	------------------

Chiusure verticali

Aperture

Infissi esterni

in legno

in alluminio

.....

Patologie	Definizioni	Valutazione
<input checked="" type="checkbox"/> Macchie	Alterazioni cromatiche delle superfici	<input checked="" type="checkbox"/> Puntuali
		<input type="checkbox"/> Estese
<input type="checkbox"/> Stillicidi	Tenuta all'acqua insufficiente	<input type="checkbox"/> Puntuali
		<input type="checkbox"/> Lungo una linea di connessione
		<input type="checkbox"/> Estesi
<input type="checkbox"/> Permeabilità	Tenuta all'aria insufficiente	<input type="checkbox"/> Puntuale
		<input type="checkbox"/> Lungo una linea di connessione
		<input type="checkbox"/> Estesi
<input type="checkbox"/> Deformazioni	Variazioni dimensionali degli elementi costituenti	<input type="checkbox"/> Senza effetti sul movimento
		<input type="checkbox"/> Con scarsi effetti sul movimento
		<input type="checkbox"/> Che impediscono il movimento
<input type="checkbox"/> Sconnessioni	Distacchi e scostamenti tra gli elementi costituenti e/o tra gli elementi e la parete	<input type="checkbox"/> Parziali
		<input type="checkbox"/> Totali

Piano delle facciate - Rilievo delle patologie

Comune: Castrovillari (CS)	Via Corso Garibaldi	n° civico
--------------------------------------	-------------------------------	------------------

Elementi di facciata	Patologie	Definizioni	Valutazione
<p><i>Balconi:</i></p> <input checked="" type="checkbox"/> in materiale lapid. <input type="checkbox"/> in latero-cemento <input type="checkbox"/>	<input checked="" type="checkbox"/> Macchie	Alterazioni cromatiche del	<input checked="" type="checkbox"/> Puntuali <input type="checkbox"/> Estese
	<input checked="" type="checkbox"/> Umidità	Manifestazioni di presenza di acqua	<input type="checkbox"/> Condense <input type="checkbox"/> Permeazione idrica <input checked="" type="checkbox"/> Muffe
	<input type="checkbox"/> Lesioni	Interruzioni superficiali a sviluppo lineare	<input type="checkbox"/> Lungo una linea di connessione <input type="checkbox"/> Estese
	<input type="checkbox"/> Rotture	Distruzioni di parti ed elementi della struttura orizzontale e/o della balaustra	<input type="checkbox"/> Puntuali <input type="checkbox"/> Estese
	<input type="checkbox"/> Corrosioni	Processo di trasformazione dei materiali ferrosi della balaustra e/o della struttura	<input type="checkbox"/> Sola patina di ruggine superficiale <input type="checkbox"/> Assottigliamento dell'elemento <input type="checkbox"/> Rottura dell'elemento in ferro

PIANO DELLE FACCIATE	Comune di Castrovillari (CS) Corso Garibaldi	Scheda di Unità Minima di Facciata (UMF)	75
----------------------	---	--	----

Elementi in contrasto con la struttura cromatica e formale della facciata :

1. Insegne e tende frangisole in contrasto per dimensioni e posizione
2. Trattamento cromatico e materiale di rivestimento usato al piano terra.
3. Trattamento cromatico delle fasce bugnate laterali e dei marcapiani diverso da quello degli altri rilievi della facciata
4. Sistema di oscuramento delle finestre con avvolgibili (serrande) in sostituzione di quello a battenti (persiane)
5. Pluviali in contrasto per posizione
6. trattamento cromatico degli infissi diversificato

Elementi qualificanti la struttura cromatica e formale della facciata :

1. Fregio pittorico sotto il cornicione e sulla cornice delle portefinestre
2. Portale in pietra

PROPOSTA DI INTERVENTO

Elementi di Facciata	Rimozione: R Riposizionamento: r	Manutenzione : M Restauro : Re	Codice colore n°
Intonaci		Re	
Rivestimenti, particolari architettonici, Decorazioni plastiche		Re	
Decorazioni pittoriche		Re	
Serramenti di finestre e porte finestre		M	
Porte, Portoni, Vetrate		Re	
Grate, Ringhiere, Ferri battuti			
Cavi elettrici, fili telefonici, Tubazioni	r		
Canali di gronda e Pluviali	R - r		
Insegne			
Targhe			
Tende Frangisole	R - r		
Contenitori espositivi e distributivi			
Targhe toponomastiche, Numeri civici, Affissione	r		

Rimozione : eliminazione di un elemento ritenuto in contrasto con l'impianto morfologico funzionale della facciata
Riposizionamento : collocazione di un elemento in posizione più adeguata all'impianto morfologico funzionale della facciata

Manutenzione : insieme di opere che non comportano modifiche sostanziali agli elementi morfologici e funzionali della facciata (interventi di pulitura, di rimozione e/o riposizionamento di elementi tecnologici, ecc.)

Restauro : insieme di opere che comportano la riqualificazione formale e funzionale degli elementi morfologici e funzionali della facciata (ri-tinteggiatura, eliminazione del degrado fisico degli elementi, ecc.)

Piano delle facciate - Rilievo delle patologie

Comune: Castrovillari (CS)	Via Corso Garibaldi	n° civico
--------------------------------------	-------------------------------	------------------

Chiusure verticali	Patologie	Definizioni	Valutazione
<i>Rivestimento:</i> <input type="checkbox"/> in mattoni <input type="checkbox"/> in intonaco <input type="checkbox"/> in mater. lapideo misto <input checked="" type="checkbox"/>	<input checked="" type="checkbox"/> Macchie	Alterazioni cromatiche del rivestimento	<input checked="" type="checkbox"/> Uniformi su superfici limitate <input type="checkbox"/> Estese a tutto il rivestimento
	<input checked="" type="checkbox"/> Umidità	Manifestazioni di presenza di acqua nella struttura della parete	<input type="checkbox"/> Risalita capillare <input checked="" type="checkbox"/> Permeazione idrica <input type="checkbox"/> Stillicidio <input type="checkbox"/> Efflorescenze
	<input type="checkbox"/> Bolle	Separazione fisica del rivestimento dalla parete con <i>interposizione di camera d'aria</i>	<input type="checkbox"/> Isolate <input type="checkbox"/> Diffuse
	<input type="checkbox"/> Decoesioni	Distacchi di superfici del rivestimento della parete	<input type="checkbox"/> Isolate <input type="checkbox"/> Diffuse
	<input checked="" type="checkbox"/> Fessurazioni	Interruzioni superficiali, a sviluppo lineare del rivestimento e/o della parete	<input checked="" type="checkbox"/> Isolate <input type="checkbox"/> Diffuse



Piano delle facciate - Rilievo delle patologie

Comune: Castrovillari (CS)	Via Corso Garibaldi	n° civico
--------------------------------------	-------------------------------	------------------

Chiusure verticali

Aperture
Infissi esterni

in legno
 in alluminio

Patologie	Definizioni	Valutazione
<input type="checkbox"/> Macchie	Alterazioni cromatiche delle superfici	<input type="checkbox"/> Puntuali
		<input type="checkbox"/> Estese
<input type="checkbox"/> Stillicidi	Tenuta all'acqua insufficiente	<input type="checkbox"/> Puntuali
		<input type="checkbox"/> Lungo una linea di connessione
		<input type="checkbox"/> Estesi
<input type="checkbox"/> Permeabilità	Tenuta all'aria insufficiente	<input type="checkbox"/> Puntuale
		<input type="checkbox"/> Lungo una linea di connessione
		<input type="checkbox"/> Estesi
<input type="checkbox"/> Deformazioni	Variazioni dimensionali degli elementi costituenti	<input type="checkbox"/> Senza effetti sul movimento
		<input type="checkbox"/> Con scarsi effetti sul movimento
		<input type="checkbox"/> Che impediscono il movimento
<input type="checkbox"/> Sconnessioni	Distacchi e scostamenti tra gli elementi costituenti e/o tra gli elementi e la parete	<input type="checkbox"/> Parziali
		<input type="checkbox"/> Totali

Piano delle facciate - Rilievo delle patologie

Comune: Castrovillari (CS)	Via Corso Garibaldi	n° civico
--------------------------------------	-------------------------------	------------------

Elementi di facciata	Patologie	Definizioni	Valutazione
	<p><i>Balconi:</i></p> <p><input checked="" type="checkbox"/> in materiale lapid. <input type="checkbox"/> in latero-cemento <input checked="" type="checkbox"/> M...FERRO.....</p>	<input type="checkbox"/> Macchie <input type="checkbox"/> Umidità <input type="checkbox"/> Lesioni <input type="checkbox"/> Rotture <input type="checkbox"/> Corrosioni	Alterazioni cromatiche del Manifestazioni di presenza di acqua Interruzioni superficiali a sviluppo lineare Distruzioni di parti ed elementi della struttura orizzontale e/o della balaustra Processo di trasformazione dei materiali ferrosi della balaustra e/o della struttura

PIANO DELLE FACCIATE	Comune di Castrovillari (CS) Corso Garibaldi	Scheda di Unità Minima di Facciata (UMF)	76
----------------------	---	---	----

Elementi in contrasto con la struttura cromatica e formale della facciata :

1. Insegne in contrasto per dimensioni e posizione

Elementi qualificanti la struttura cromatica e formale della facciata :

1. Cornicione a mensole con sottostante fregio pittorico che ripropone lo stesso motivo curvilineo delle balaustre in pietra dei balconi
2. Portale in pietra inquadrato da lesene e dal rivestimento a bugnato della zona basamentale (livello piano terra)
3. Balconi in pietra su mensole

PROPOSTA DI INTERVENTO

Elementi di Facciata	Rimozione: R Riposizionamento: r	Manutenzione : M Restauro : Re	Codice colore n°
Intonaci		Re	
Rivestimenti, particolari architettonici, Decorazioni plastiche		Re	
Decorazioni pittoriche		Re	
Serramenti di finestre e porte finestre		M	
Porte, Portoni, Vetrine		M	
Grate, Ringhiere, Ferri battuti			
Cavi elettrici, fili telefonici, Tubazioni			
Canali di gronda e Pluviali	r		
Insegne	R - r		
Targhe	R		
Tende Frangisole			
Contenitori espositivi e distributivi			
Targhe toponomastiche, Numeri civici, Affissione	r		

Rimozione : eliminazione di un elemento ritenuto in contrasto con l'impianto morfologico funzionale della facciata
Riposizionamento : collocazione di un elemento in posizione più adeguata all'impianto morfologico funzionale della facciata

Manutenzione : insieme di opere che non comportano modifiche sostanziali agli elementi morfologici e funzionali della facciata (interventi di pulitura, di rimozione e/o riposizionamento di elementi tecnologici, ecc.)

Restauro : insieme di opere che comportano la riqualificazione formale e funzionale degli elementi morfologici e funzionali della facciata (ri-tinteggiatura, eliminazione del degrado fisico degli elementi, ecc.)

Piano delle facciate - Rilievo delle patologie

Comune: Castrovillari (CS)	Via Corso Garibaldi	n° civico
--------------------------------------	-------------------------------	------------------

Chiusure verticali	Patologie	Definizioni	Valutazione
Rivestimento: <input type="checkbox"/> in mattoni <input checked="" type="checkbox"/> in intonaco <input type="checkbox"/> in mater. lapideo <input type="checkbox"/> misto <input checked="" type="checkbox"/> BUGNATO.....	<input checked="" type="checkbox"/> Macchie	Alterazioni cromatiche del rivestimento	<input type="checkbox"/> Uniformi su superfici limitate <input checked="" type="checkbox"/> Estese a tutto il rivestimento
	<input checked="" type="checkbox"/> Umidità	Manifestazioni di presenza di acqua nella struttura della parete	<input checked="" type="checkbox"/> Risalita capillare <input type="checkbox"/> Permeazione idrica <input checked="" type="checkbox"/> Stillicidio <input type="checkbox"/> Efflorescenze
	<input type="checkbox"/> Bolle	Separazione fisica del rivestimento dalla parete con interposizione di camera d'aria	<input type="checkbox"/> Isolate <input type="checkbox"/> Diffuse
	<input checked="" type="checkbox"/> Decoesioni	Distacchi di superfici del rivestimento della parete	<input checked="" type="checkbox"/> Isolate <input type="checkbox"/> Diffuse
	<input type="checkbox"/> Fessurazioni	Interruzioni superficiali, a sviluppo lineare del rivestimento e/o della parete	<input type="checkbox"/> Isolate <input type="checkbox"/> Diffuse



Piano delle facciate - Rilievo delle patologie

Comune: Castrovillari (CS)	Via Corso Garibaldi	n° civico
--------------------------------------	-------------------------------	------------------

Chiusure verticali

Aperture
 Infissi esterni
 in legno
 in alluminio

Patologie	Definizioni	Valutazione
<input type="checkbox"/> Macchie	Alterazioni cromatiche delle superfici	<input type="checkbox"/> Puntuali
		<input type="checkbox"/> Estese
<input type="checkbox"/> Stillicidi	Tenuta all'acqua insufficiente	<input type="checkbox"/> Puntuali
		<input type="checkbox"/> Lungo una linea di connessione
		<input type="checkbox"/> Estesi
<input type="checkbox"/> Permeabilità	Tenuta all'aria insufficiente	<input type="checkbox"/> Puntuale
		<input type="checkbox"/> Lungo una linea di connessione
		<input type="checkbox"/> Estesi
<input type="checkbox"/> Deformazioni	Variazioni dimensionali degli elementi costituenti	<input type="checkbox"/> Senza effetti sul movimento
		<input type="checkbox"/> Con scarsi effetti sul movimento
		<input type="checkbox"/> Che impediscono il movimento
<input type="checkbox"/> Sconnessioni	Distacchi e scostamenti tra gli elementi costituenti e/o tra gli elementi e la parete	<input type="checkbox"/> Parziali
		<input type="checkbox"/> Totali

Piano delle facciate - Rilievo delle patologie

Comune: Castrovillari (CS)	Via Corso Garibaldi	n° civico
--------------------------------------	-------------------------------	------------------

Elementi di facciata	Patologie	Definizioni	Valutazione	
	<p><i>Balconi:</i></p> <p><input checked="" type="checkbox"/> in materiale lapid. <input type="checkbox"/> in latero-cemento <input type="checkbox"/></p>	<input checked="" type="checkbox"/> Macchie <input checked="" type="checkbox"/> Umidità <input type="checkbox"/> Lesioni <input checked="" type="checkbox"/> Rotture <input type="checkbox"/> Corrosioni	Alterazioni cromatiche del Manifestazioni di presenza di acqua Interruzioni superficiali a sviluppo lineare Distruzioni di parti ed elementi della struttura orizzontale e/o della balaustra Processo di trasformazione dei materiali ferrosi della balaustra e/o della struttura	<input type="checkbox"/> Puntuali <input checked="" type="checkbox"/> Estese <input checked="" type="checkbox"/> Condense <input type="checkbox"/> Permeazione idrica <input checked="" type="checkbox"/> Muffe <input type="checkbox"/> Lungo una linea di connessione <input type="checkbox"/> Estese <input checked="" type="checkbox"/> Puntuali <input type="checkbox"/> Estese <input type="checkbox"/> Sola patina di ruggine superficiale <input type="checkbox"/> Assottigliamento dell'elemento <input type="checkbox"/> Rottura dell'elemento in ferro

PIANO DELLE FACCIATE	Comune di Castrovillari (CS) Corso Garibaldi	Scheda di Unità Minima di Facciata (UMF)	77
----------------------	---	---	----

Elementi in contrasto con la struttura cromatica e formale della facciata :

1. Rilievi ed elementi di partizione della facciata (lesene, bugnato, timpano) non diversificati dal fondo

Elementi qualificanti la struttura cromatica e formale della facciata :

1. Lesene laterali con capitello corinzio
2. Portale in pietra

PROPOSTA DI INTERVENTO

Elementi di Facciata	Rimozione: Riposizionamento: r	R	Manutenzione : M Restauro : Re	Codice colore n°
Intonaci			Re	
Rivestimenti, particolari architettonici, Decorazioni plastiche			Re	
Decorazioni pittoriche				
Serramenti di finestre e porte finestre			M	
Porte, Portoni, Vettrine			M	
Grate, Ringhiere, Ferri battuti				
Cavi elettrici, fili telefonici, Tubazioni				
Canali di gronda e Pluviali				
Insegne				
Targhe				
Tende Frangisole				
Contenitori espositivi e distributivi				
Targhe toponomastiche, Numeri civici, Affissione	r			

Rimozione : eliminazione di un elemento ritenuto in contrasto con l'impianto morfologico funzionale della facciata

Riposizionamento : collocazione di un elemento in posizione più adeguata all'impianto morfologico funzionale della facciata

Manutenzione : insieme di opere che non comportano modifiche sostanziali agli elementi morfologici e funzionali della facciata (interventi di pulitura, di rimozione e/o riposizionamento di elementi tecnologici, ecc.)

Restauro : insieme di opere che comportano la riqualificazione formale e funzionale degli elementi morfologici e funzionali della facciata (ri-tinteggiatura, eliminazione del degrado fisico degli elementi, ecc.)

Piano delle facciate - Rilievo delle patologie

Comune: Castrovillari (CS)	Via Corso Garibaldi	n° civico
--------------------------------------	-------------------------------	------------------

Chiusure verticali

Rivestimento:

<input type="checkbox"/>	in mattoni
<input checked="" type="checkbox"/>	in intonaco
<input type="checkbox"/>	in mater. lapideo
<input type="checkbox"/>	misto
<input type="checkbox"/>

Patologie	Definizioni	Valutazione
<input checked="" type="checkbox"/> Macchie	Alterazioni cromatiche del rivestimento	<input checked="" type="checkbox"/> Uniformi su superfici limitate <input type="checkbox"/> Estese a tutto il rivestimento
<input checked="" type="checkbox"/> Umidità	Manifestazioni di presenza di acqua nella struttura della parete	<input type="checkbox"/> Risalita capillare <input type="checkbox"/> Permeazione idrica <input checked="" type="checkbox"/> Stillicidio <input type="checkbox"/> Efflorescenze
<input type="checkbox"/> Bolle	Separazione fisica del rivestimento dalla parete con interposizione di camera d'aria	<input type="checkbox"/> Isolate <input type="checkbox"/> Diffuse
<input checked="" type="checkbox"/> Decoesioni	Distacchi di superfici del rivestimento della parete	<input checked="" type="checkbox"/> Isolate <input type="checkbox"/> Diffuse
<input type="checkbox"/> Fessurazioni	Interruzioni superficiali, a sviluppo lineare del rivestimento e/o della parete	<input type="checkbox"/> Isolate <input type="checkbox"/> Diffuse



Piano delle facciate - Rilievo delle patologie

Comune: Castrovillari (CS)	Via Corso Garibaldi	n° civico
--------------------------------------	-------------------------------	------------------

Chiusure verticali

Aperture
Infissi esterni

in legno
 in alluminio

Patologie	Definizioni	Valutazione
<input type="checkbox"/> Macchie	Alterazioni cromatiche delle superfici	<input type="checkbox"/> Puntuali
		<input type="checkbox"/> Estese
<input type="checkbox"/> Stillicidi	Tenuta all'acqua insufficiente	<input type="checkbox"/> Puntuali
		<input type="checkbox"/> Lungo una linea di connessione
		<input type="checkbox"/> Estesi
<input type="checkbox"/> Permeabilità	Tenuta all'aria insufficiente	<input type="checkbox"/> Puntuale
		<input type="checkbox"/> Lungo una linea di connessione
		<input type="checkbox"/> Estesi
<input type="checkbox"/> Deformazioni	Variazioni dimensionali degli elementi costituenti	<input type="checkbox"/> Senza effetti sul movimento
		<input type="checkbox"/> Con scarsi effetti sul movimento
		<input type="checkbox"/> Che impediscono il movimento
<input type="checkbox"/> Sconnessioni	Distacchi e scostamenti tra gli elementi costituenti e/o tra gli elementi e la parete	<input type="checkbox"/> Parziali
		<input type="checkbox"/> Totali

Piano delle facciate - Rilievo delle patologie

Comune: Castrovillari (CS)	Via Corso Garibaldi	n° civico
--------------------------------------	-------------------------------	------------------

Elementi di facciata	Patologie	Definizioni	Valutazione
<p style="text-align: center;"><i>Balconi:</i></p> <input type="checkbox"/> in materiale lapid. <input type="checkbox"/> in latero-cemento <input type="checkbox"/>	<input type="checkbox"/> Macchie	Alterazioni cromatiche del	<input type="checkbox"/> Puntuali <input type="checkbox"/> Estese
	<input type="checkbox"/> Umidità	Manifestazioni di presenza di acqua	<input type="checkbox"/> Condense <input type="checkbox"/> Permeazione idrica <input type="checkbox"/> Muffe
	<input type="checkbox"/> Lesioni	Interruzioni superficiali a sviluppo lineare	<input type="checkbox"/> Lungo una linea di connessione <input type="checkbox"/> Estese
	<input type="checkbox"/> Rotture	Distruzioni di parti ed elementi della struttura orizzontale e/o della balaustra	<input type="checkbox"/> Puntuali <input type="checkbox"/> Estese
	<input type="checkbox"/> Corrosioni	Processo di trasformazione dei materiali ferrosi della balaustra e/o della struttura	<input type="checkbox"/> Sola patina di ruggine superficiale <input type="checkbox"/> Assottigliamento dell'elemento <input type="checkbox"/> Rottura dell'elemento in ferro

PIANO DELLE FACCIATE	Comune di Castrovillari (CS) Corso Garibaldi	Scheda di Unità Minima di Facciata (UMF)	78
----------------------	---	---	----

Elementi in contrasto con la struttura cromatica e formale della facciata :

1. Sistema di oscuramento delle finestre con avvolgibili (serrande) in sostituzione di quello a battenti (persiane)

Elementi qualificanti la struttura cromatica e formale della facciata :

1. Cornicione su mensole
2. Timpani sulle bucatore al piano superiore
3. Portale inquadrato da colonne
4. Parte basamentale (piano terra) rivestita a bugnato

PROPOSTA DI INTERVENTO

Elementi di Facciata	Rimozione: R Riposizionamento: r	Manutenzione : M Restauro : Re	Codice colore n°
Intonaci		Re	
Rivestimenti, particolari architettonici, Decorazioni plastiche		Re	
Decorazioni pittoriche			
Serramenti di finestre e porte finestre	R	Re	
Porte, Portoni, Vetrine		Re	
Grate, Ringhiere, Ferri battuti			
Cavi elettrici, fili telefonici, Tubazioni			
Canali di gronda e Pluviali			
Insegne			
Targhe			
Tende Frangisole			
Contenitori espositivi e distributivi			
Targhe toponomastiche, Numeri civici, Affissione	r		

Rimozione : eliminazione di un elemento ritenuto in contrasto con l'impianto morfologico funzionale della facciata
Riposizionamento : collocazione di un elemento in posizione più adeguata all'impianto morfologico funzionale della facciata

Manutenzione : insieme di opere che non comportano modifiche sostanziali agli elementi morfologici e funzionali della facciata (interventi di pulitura, di rimozione e/o riposizionamento di elementi tecnologici, ecc.)

Restauro : insieme di opere che comportano la riqualificazione formale e funzionale degli elementi morfologici e funzionali della facciata (ri-tinteggiatura, eliminazione del degrado fisico degli elementi, ecc.)

Piano delle facciate - Rilievo delle patologie

Comune: Castrovillari (CS)	Via Corso Garibaldi	n° civico
--------------------------------------	-------------------------------	------------------

Chiusure verticali	Patologie	Definizioni	Valutazione
	<p><i>Rivestimento:</i></p> <p><input type="checkbox"/> in mattoni</p> <p><input checked="" type="checkbox"/> in intonaco</p> <p><input type="checkbox"/> in mater. lapideo</p> <p><input type="checkbox"/> misto</p> <p><input checked="" type="checkbox"/> <i>BUE.NATO....</i></p>	<p><input checked="" type="checkbox"/> Macchie</p> <p><input type="checkbox"/></p> <p><input checked="" type="checkbox"/> Umidità</p> <p><input type="checkbox"/></p> <p><input type="checkbox"/> Bolle</p> <p><input checked="" type="checkbox"/> Decoesioni</p> <p><input type="checkbox"/></p> <p><input checked="" type="checkbox"/> Fessurazioni</p>	<p>Alterazioni cromatiche del rivestimento</p> <p>Manifestazioni di presenza di acqua nella struttura della parete</p> <p>Separazione fisica del rivestimento dalla parete con <i>interposizione di camera d'aria</i></p> <p>Distacchi di superfici del rivestimento della parete</p> <p>Interruzioni superficiali, a sviluppo lineare del rivestimento e/o della parete</p>



Piano delle facciate - Rilievo delle patologie

Comune: Castrovillari (CS)	Via Corso Garibaldi	n° civico
--------------------------------------	-------------------------------	------------------

Chiusure verticali	Patologie	Definizioni	Valutazione
	Aperture Infissi esterni <input checked="" type="checkbox"/> in legno <input type="checkbox"/> in alluminio	<input checked="" type="checkbox"/> Macchie <input checked="" type="checkbox"/> Stillicidi <input type="checkbox"/> Permeabilità <input type="checkbox"/> Deformazioni <input type="checkbox"/> Sconnessioni	Alterazioni cromatiche delle superfici Tenuta all'acqua insufficiente Tenuta all'aria insufficiente Variazioni dimensionali degli elementi costituenti Distacchi e scostamenti tra gli elementi costituenti e/o tra gli elementi e la parete

Piano delle facciate - Rilievo delle patologie

Comune: Castrovillari (CS)	Via Corso Garibaldi	n° civico
--------------------------------------	-------------------------------	------------------

Elementi di facciata	Patologie	Definizioni	Valutazione	
	<p><i>Balconi:</i></p> <p><input checked="" type="checkbox"/> in materiale lapid. <input type="checkbox"/> in latero-cemento <input type="checkbox"/></p>	<input checked="" type="checkbox"/> Macchie <input checked="" type="checkbox"/> Umidità <input type="checkbox"/> Lesioni <input checked="" type="checkbox"/> Rotture <input type="checkbox"/> Corrosioni	Alterazioni cromatiche del Manifestazioni di presenza di acqua Interruzioni superficiali a sviluppo lineare Distruzioni di parti ed elementi della struttura orizzontale e/o della balaustra Processo di trasformazione dei materiali ferrosi della balaustra e/o della struttura	<input type="checkbox"/> Puntuali <input checked="" type="checkbox"/> Estese <input checked="" type="checkbox"/> Condense <input type="checkbox"/> Permeazione idrica <input checked="" type="checkbox"/> Muffe <input type="checkbox"/> Lungo una linea di connessione <input type="checkbox"/> Estese <input checked="" type="checkbox"/> Puntuali <input type="checkbox"/> Estese <input type="checkbox"/> Sola patina di ruggine superficiale <input type="checkbox"/> Assottigliamento dell'elemento <input type="checkbox"/> Rottura dell'elemento in ferro

PIANO DELLE FACCIATE	Comune di Castrovillari (CS) Corso Garibaldi	Scheda di Unità Minima di Facciata (UMF)	79
----------------------	---	---	----

Elementi in contrasto con la struttura cromatica e formale della facciata :

1. Insegne in contrasto per dimensioni e posizione
2. Trattamento cromatico del piano inferiore della facciata diverso rispetto a quello del piano superiore.

Elementi qualificanti la struttura cromatica e formale della facciata :

PROPOSTA DI INTERVENTO

Elementi di Facciata	Rimozione: R Riposizionamento: r	Manutenzione : M Restauro : Re	Codice colore n°
Intonaci		Re	
Rivestimenti, particolari architettonici, Decorazioni plastiche		Re	
Decorazioni pittoriche			
Serramenti di finestre e porte finestre		M	
Porte, Portoni, Vetrine		M	
Grate, Ringhiere, Ferri battuti		M	
Cavi elettrici, fili telefonici, Tubazioni			
Canali di gronda e Pluviali			
Insegne	R - r		
Targhe			
Tende Frangisole			
Contenitori espositivi e distributivi			
Targhe toponomastiche, Numeri civici, Affissione	r		

Rimozione : eliminazione di un elemento ritenuto in contrasto con l'impianto morfologico funzionale della facciata
Riposizionamento : collocazione di un elemento in posizione più adeguata all'impianto morfologico funzionale della facciata

Manutenzione : insieme di opere che non comportano modifiche sostanziali agli elementi morfologici e funzionali della facciata (interventi di pulitura, di rimozione e/o riposizionamento di elementi tecnologici, ecc.)

Restauro : insieme di opere che comportano la riqualificazione formale e funzionale degli elementi morfologici e funzionali della facciata (ri-tinteggiatura, eliminazione del degrado fisico degli elementi, ecc.)

Piano delle facciate - Rilievo delle patologie

Comune: Castrovillari (CS)	Via Corso Garibaldi	n° civico 34 - 36
--------------------------------------	-------------------------------	--------------------------

Chiusure verticali

Rivestimento:

<input type="checkbox"/>	in mattoni
<input checked="" type="checkbox"/>	in intonaco
<input type="checkbox"/>	in mater. lapideo
<input type="checkbox"/>	misto
<input type="checkbox"/>

Patologie	Definizioni	Valutazione
<input checked="" type="checkbox"/> Macchie	Alterazioni cromatiche del rivestimento	<input type="checkbox"/> Uniformi su superfici limitate <input checked="" type="checkbox"/> Estese a tutto il rivestimento
<input checked="" type="checkbox"/> Umidità	Manifestazioni di presenza di acqua nella struttura della parete	<input type="checkbox"/> Risalita capillare <input type="checkbox"/> Permeazione idrica <input checked="" type="checkbox"/> Stillicidio <input type="checkbox"/> Efflorescenze
<input type="checkbox"/> Bolle	Separazione fisica del rivestimento dalla parete con interposizione di camera d'aria	<input type="checkbox"/> Isolate <input type="checkbox"/> Diffuse
<input checked="" type="checkbox"/> Decoesioni	Distacchi di superfici del rivestimento della parete	<input checked="" type="checkbox"/> Isolate <input type="checkbox"/> Diffuse
<input type="checkbox"/> Fessurazioni	Interruzioni superficiali, a sviluppo lineare del rivestimento e/o della parete	<input type="checkbox"/> Isolate <input type="checkbox"/> Diffuse



Piano delle facciate - Rilievo delle patologie

Comune: Castrovillari (CS)	Via Corso Garibaldi	n° civico
--------------------------------------	-------------------------------	------------------

Chiusure verticali

Aperture
 Infissi esterni
 in legno
 in alluminio

Patologie	Definizioni	Valutazione
<input type="checkbox"/> Macchie	Alterazioni cromatiche delle superfici	<input type="checkbox"/> Puntuali
		<input type="checkbox"/> Estese
<input type="checkbox"/> Stillicidi	Tenuta all'acqua insufficiente	<input type="checkbox"/> Puntuali
		<input type="checkbox"/> Lungo una linea di connessione
		<input type="checkbox"/> Estesi
<input type="checkbox"/> Permeabilità	Tenuta all'aria insufficiente	<input type="checkbox"/> Puntuale
		<input type="checkbox"/> Lungo una linea di connessione
		<input type="checkbox"/> Estesi
<input type="checkbox"/> Deformazioni	Variazioni dimensionali degli elementi costituenti	<input type="checkbox"/> Senza effetti sul movimento
		<input type="checkbox"/> Con scarsi effetti sul movimento
		<input type="checkbox"/> Che impediscono il movimento
<input type="checkbox"/> Sconnessioni	Distacchi e scostamenti tra gli elementi costituenti e/o tra gli elementi e la parete	<input type="checkbox"/> Parziali
		<input type="checkbox"/> Totali

Piano delle facciate - Rilievo delle patologie

Comune: Castrovillari (CS)	Via Corso Garibaldi	n° civico
--------------------------------------	-------------------------------	------------------

Elementi di facciata	Patologie	Definizioni	Valutazione
<p><i>Balconi:</i></p> <p><input type="checkbox"/> in materiale lapid. <input checked="" type="checkbox"/> in latero-cemento <input type="checkbox"/></p>	<input checked="" type="checkbox"/> Macchie	Alterazioni cromatiche del	<input checked="" type="checkbox"/> Puntuali <input type="checkbox"/> Estese
	<input checked="" type="checkbox"/> Umidità	Manifestazioni di presenza di acqua	<input checked="" type="checkbox"/> Condense <input type="checkbox"/> Permeazione idrica <input type="checkbox"/> Muffe
	<input type="checkbox"/> Lesioni	Interruzioni superficiali a sviluppo lineare	<input type="checkbox"/> Lungo una linea di connessione <input type="checkbox"/> Estese
	<input type="checkbox"/> Rotture	Distruzioni di parti ed elementi della struttura orizzontale e/o della balastra	<input type="checkbox"/> Puntuali <input type="checkbox"/> Estese
	<input checked="" type="checkbox"/> Corrosioni	Processo di trasformazione dei materiali ferrosi della balastra e/o della struttura	<input checked="" type="checkbox"/> Sola patina di ruggine superficiale <input type="checkbox"/> Assottigliamento dell'elemento <input type="checkbox"/> Rottura dell'elemento in ferro

PIANO DELLE FACCIATE	Comune di Castrovillari (CS) Corso Garibaldi	Scheda di Unità Minima di Facciata (UMF)	80
----------------------	---	---	----

Elementi in contrasto con la struttura cromatica e formale della facciata :

1. Insegne in contrasto per dimensioni e posizione
2. Trattamento cromatico del piano inferiore della facciata diverso rispetto a quello dei piani superiori.
3. Pluviali in contrasto per posizione

Elementi qualificanti la struttura cromatica e formale della facciata :

PROPOSTA DI INTERVENTO

Elementi di Facciata	Rimozione: R Riposizionamento: r	Manutenzione : M Restauro : Re	Codice colore n°
Intonaci		Re	
Rivestimenti, particolari architettonici, Decorazioni plastiche		Re	
Decorazioni pittoriche			
Serramenti di finestre e porte finestre		M	
Porte, Portoni, Vetrine		M	
Grate, Ringhiere, Ferri battuti		M	
Cavi elettrici, fili telefonici, Tubazioni	r		
Canali di gronda e Pluviali	r		
Insegne	R - r		
Targhe			
Tende Frangisole			
Contenitori espositivi e distributivi	R		
Targhe toponomastiche, Numeri civici, Affissione	r		

Rimozione : eliminazione di un elemento ritenuto in contrasto con l'impianto morfologico funzionale della facciata

Riposizionamento : collocazione di un elemento in posizione più adeguata all'impianto morfologico funzionale della facciata

Manutenzione : insieme di opere che non comportano modifiche sostanziali agli elementi morfologici e funzionali della facciata (interventi di pulitura, di rimozione e/o riposizionamento di elementi tecnologici, ecc.)

Restauro : insieme di opere che comportano la riqualificazione formale e funzionale degli elementi morfologici e funzionali della facciata (ri-tinteggiatura, eliminazione del degrado fisico degli elementi, ecc.)

Piano delle facciate - Rilievo delle patologie

Comune: Castrovillari (CS)	Via Corso Garibaldi	n° civico 98-100-102-104-106
--------------------------------------	-------------------------------	-------------------------------------

Chiusure verticali	Patologie	Definizioni	Valutazione
	Rivestimento: <input type="checkbox"/> in mattoni <input checked="" type="checkbox"/> in intonaco <input type="checkbox"/> in mater. lapideo misto <input type="checkbox"/>	<input checked="" type="checkbox"/> Macchie <input checked="" type="checkbox"/> Umidità <input type="checkbox"/> Bolle <input checked="" type="checkbox"/> Decoesioni <input checked="" type="checkbox"/> Fessurazioni	Alterazioni cromatiche del rivestimento Manifestazioni di presenza di acqua nella struttura della parete Separazione fisica del rivestimento dalla parete con interposizione di camera d'aria Distacchi di superfici del rivestimento della parete Interruzioni superficiali, a sviluppo lineare del rivestimento e/o della parete



Piano delle facciate - Rilievo delle patologie

Comune: Castrovillari (CS)	Via Corso Garibaldi	n° civico
--------------------------------------	-------------------------------	------------------

Chiusure verticali

Aperture
Infissi esterni

<input checked="" type="checkbox"/>	in legno
<input type="checkbox"/>	in alluminio
<input type="checkbox"/>

Patologie	Definizioni	Valutazione
<input type="checkbox"/> Macchie	Alterazioni cromatiche delle superfici	<input type="checkbox"/> Puntuali
		<input type="checkbox"/> Estese
<input type="checkbox"/> Stillicidi	Tenuta all'acqua insufficiente	<input type="checkbox"/> Puntuali
		<input type="checkbox"/> Lungo una linea di connessione
		<input type="checkbox"/> Estesi
<input type="checkbox"/> Permeabilità	Tenuta all'aria insufficiente	<input type="checkbox"/> Puntuale
		<input type="checkbox"/> Lungo una linea di connessione
		<input type="checkbox"/> Estesi
<input type="checkbox"/> Deformazioni	Variazioni dimensionali degli elementi costituenti	<input type="checkbox"/> Senza effetti sul movimento
		<input type="checkbox"/> Con scarsi effetti sul movimento
		<input type="checkbox"/> Che impediscono il movimento
<input type="checkbox"/> Sconnessioni	Distacchi e scostamenti tra gli elementi costituenti e/o tra gli elementi e la parete	<input type="checkbox"/> Parziali
		<input type="checkbox"/> Totali

Piano delle facciate - Rilievo delle patologie

Comune: Castrovillari (CS)	Via Corso Garibaldi	n° civico
--------------------------------------	-------------------------------	------------------

Elementi di facciata	Patologie	Definizioni	Valutazione	
<p><i>Balconi:</i></p> <p><input checked="" type="checkbox"/> in materiale lapid. <input type="checkbox"/> in latero-cemento <input checked="" type="checkbox"/> IN.....FERRO.....</p>	<input checked="" type="checkbox"/> Macchie	Alterazioni cromatiche del	<input type="checkbox"/> Puntuali <input checked="" type="checkbox"/> Estese	
	<input checked="" type="checkbox"/> Umidità	Manifestazioni di presenza di acqua	<input checked="" type="checkbox"/> Condense <input type="checkbox"/> Permeazione idrica <input checked="" type="checkbox"/> Muffe	
	<input type="checkbox"/> Lesioni	Interruzioni superficiali a sviluppo lineare	<input type="checkbox"/> Lungo una linea di connessione <input type="checkbox"/> Estese	
	<input type="checkbox"/> Rotture	Distruzioni di parti ed elementi della struttura orizzontale e/o della balaustra	<input type="checkbox"/> Puntuali <input type="checkbox"/> Estese	
	<input checked="" type="checkbox"/> Corrosioni	Processo di trasformazione dei materiali ferrosi della balaustra e/o della struttura	<input checked="" type="checkbox"/> Sola patina di ruggine superficiale <input type="checkbox"/> Assottigliamento dell'elemento <input type="checkbox"/> Rottura dell'elemento in ferro	

PIANO DELLE FACCIATE	Comune di Castrovillari (CS) Corso Garibaldi	Scheda di Unità Minima di Facciata (UMF)	81
----------------------	---	---	-----------

Elementi in contrasto con la struttura cromatica e formale della facciata :

1. Trattamento cromatico del piano inferiore della facciata diverso rispetto a quello dei piani superiori.
2. Trattamento cromatico delle fasce bugnate laterali non diversificato rispetto al colore del fondo e della fascia basamentale
3. Trattamento cromatico e formale delle balaustre dei due balconi diversificato

Elementi qualificanti la struttura cromatica e formale della facciata :

1. Balconi su mensole in ferro

PROPOSTA DI INTERVENTO

Elementi di Facciata	Rimozione: Riposizionamento: r	R	Manutenzione : M Restauro : Re	Codice colore n°
Intonaci			Re	
Rivestimenti, particolari architettonici, Decorazioni plastiche			Re	
Decorazioni pittoriche				
Serramenti di finestre e porte finestre			M	
Porte, Portoni, Vetrine			M	
Grate, Ringhiere, Ferri battuti			Re	
Cavi elettrici, fili telefonici, Tubazioni				
Canali di gronda e Pluviali				
Insegne				
Targhe				
Tende Frangisole				
Contenitori espositivi e distributivi				
Targhe toponastiche, Numeri civici, Affissione	r			

Rimozione : eliminazione di un elemento ritenuto in contrasto con l'impianto morfologico funzionale della facciata

Riposizionamento : collocazione di un elemento in posizione più adeguata all'impianto morfologico funzionale della facciata

Manutenzione : insieme di opere che non comportano modifiche sostanziali agli elementi morfologici e funzionali della facciata (interventi di pulitura, di rimozione e/o riposizionamento di elementi tecnologici, ecc.)

Restauro : insieme di opere che comportano la riqualificazione formale e funzionale degli elementi morfologici e funzionali della facciata (ri-tinteggiatura, eliminazione del degrado fisico degli elementi, ecc.)

Piano delle facciate - Rilievo delle patologie

Comune: Castrovillari (CS)	Via Corso Garibaldi	n° civico 108 - 1D
--------------------------------------	-------------------------------	---------------------------

Chiusure verticali

Rivestimento:

<input type="checkbox"/>	in mattoni
<input checked="" type="checkbox"/>	in intonaco
<input type="checkbox"/>	in mater. lapideo
<input type="checkbox"/>	misto
<input type="checkbox"/>

Patologie	Definizioni	Valutazione
<input checked="" type="checkbox"/> Macchie	Alterazioni cromatiche del rivestimento	<input type="checkbox"/> Uniformi su superfici limitate <input checked="" type="checkbox"/> Estese a tutto il rivestimento
<input checked="" type="checkbox"/> Umidità	Manifestazioni di presenza di acqua nella struttura della parete	<input type="checkbox"/> Risalita capillare <input checked="" type="checkbox"/> Permeazione idrica <input checked="" type="checkbox"/> Stillicidio <input type="checkbox"/> Efflorescenze
<input type="checkbox"/> Bolle	Separazione fisica del rivestimento dalla parete con interposizione di camera d'aria	<input type="checkbox"/> Isolate <input type="checkbox"/> Diffuse
<input checked="" type="checkbox"/> Decoesioni	Distacchi di superfici del rivestimento della parete	<input checked="" type="checkbox"/> Isolate <input type="checkbox"/> Diffuse
<input checked="" type="checkbox"/> Fessurazioni	Interruzioni superficiali, a sviluppo lineare del rivestimento e/o della parete	<input checked="" type="checkbox"/> Isolate <input type="checkbox"/> Diffuse



Piano delle facciate - Rilievo delle patologie

Comune: Castrovillari (CS)	Via Corso Garibaldi	n° civico
--------------------------------------	-------------------------------	------------------

Chiusure verticali

Aperture
 Infissi esterni
 in legno
 in alluminio

Patologie	Definizioni	Valutazione
<input type="checkbox"/> Macchie	Alterazioni cromatiche delle superfici	<input type="checkbox"/> Puntuali
		<input type="checkbox"/> Estese
<input type="checkbox"/> Stillicidi	Tenuta all'acqua insufficiente	<input type="checkbox"/> Puntuali
		<input type="checkbox"/> Lungo una linea di connessione
		<input type="checkbox"/> Estesi
<input type="checkbox"/> Permeabilità	Tenuta all'aria insufficiente	<input type="checkbox"/> Puntuale
		<input type="checkbox"/> Lungo una linea di connessione
		<input type="checkbox"/> Estesi
<input type="checkbox"/> Deformazioni	Variazioni dimensionali degli elementi costituenti	<input type="checkbox"/> Senza effetti sul movimento
		<input type="checkbox"/> Con scarsi effetti sul movimento
		<input type="checkbox"/> Che impediscono il movimento
<input type="checkbox"/> Sconnessioni	Distacchi e scostamenti tra gli elementi costituenti e/o tra gli elementi e la parete	<input type="checkbox"/> Parziali
		<input type="checkbox"/> Totali

Piano delle facciate - Rilievo delle patologie

Comune: Castrovillari (CS)	Via Corso Garibaldi	n° civico
--------------------------------------	-------------------------------	------------------

Elementi di facciata	Patologie	Definizioni	Valutazione	
	<p><i>Balconi:</i></p> <p><input type="checkbox"/> in materiale lapid. <input type="checkbox"/> in latero-cemento <input checked="" type="checkbox"/> IN FERRO.....</p>	<input checked="" type="checkbox"/> Macchie	Alterazioni cromatiche del	<input type="checkbox"/> Puntuali
	<input checked="" type="checkbox"/> Umidità	Manifestazioni di presenza di acqua	<input checked="" type="checkbox"/> Condense	<input type="checkbox"/> Permeazione idrica
	<input type="checkbox"/> Lesioni	Interruzioni superficiali a sviluppo lineare	<input type="checkbox"/> Lungo una linea di connessione	<input type="checkbox"/> Estese
	<input type="checkbox"/> Rotture	Distruzioni di parti ed elementi della struttura orizzontale e/o della balaustra	<input type="checkbox"/> Puntuali	<input type="checkbox"/> Estese
	<input checked="" type="checkbox"/> Corrosioni	Processo di trasformazione dei materiali ferrosi della balaustra e/o della struttura	<input checked="" type="checkbox"/> Sola patina di ruggine superficiale	<input type="checkbox"/> Assottigliamento dell'elemento
			<input type="checkbox"/> Rottura dell'elemento in ferro	

PIANO DELLE FACCIATE	Comune di Castrovillari (CS) Corso Garibaldi	Scheda di Unità Minima di Facciata (UMF)	82
----------------------	---	---	----

Elementi in contrasto con la struttura cromatica e formale della facciata :

1. Insegne in contrasto per dimensioni e posizione
2. Trattamento cromatico dei rilievi (bugnato, lesene, cornici, cornicione e marcapiano) non diversificato da quello del fondo
3. Pluviali in contrasto per posizione

Elementi qualificanti la struttura cromatica e formale della facciata :

1. Rilievi di partizione della facciata (bugnato, lesene, cornici, cornicione e marcapiano)

PROPOSTA DI INTERVENTO

Elementi di Facciata	Rimozione: Riposizionamento: r	Manutenzione : M Restauro : Re	Codice colore n°
Intonaci		Re	
Rivestimenti, particolari architettonici, Decorazioni plastiche		Re	
Decorazioni pittoriche			
Serramenti di finestre e porte finestre		M	
Porte, Portoni, Vetrine		M	
Grate, Ringhiere, Ferri battuti		M	
Cavi elettrici, fili telefonici, Tubazioni			
Canali di gronda e Pluviali	r		
Insegne	R - r		
Targhe			
Tende Frangisole			
Contenitori espositivi e distributivi			
Targhe toponomastiche, Numeri civici, Affissione	r		

Rimozione : eliminazione di un elemento ritenuto in contrasto con l'impianto morfologico funzionale della facciata

Riposizionamento : collocazione di un elemento in posizione più adeguata all'impianto morfologico funzionale della facciata

Manutenzione : insieme di opere che non comportano modifiche sostanziali agli elementi morfologici e funzionali della facciata (interventi di pulitura, di rimozione e/o riposizionamento di elementi tecnologici, ecc.)

Restauro : insieme di opere che comportano la riqualificazione formale e funzionale degli elementi morfologici e funzionali della facciata (ri-tinteggiatura, eliminazione del degrado fisico degli elementi, ecc.)

Piano delle facciate - Rilievo delle patologie

Comune: Castrovillari (CS)	Via Corso Garibaldi	n° civico 112 - 114
-------------------------------	------------------------	---------------------

Chiusure verticali	Patologie	Definizioni	Valutazione
<p><i>Rivestimento:</i></p> <input type="checkbox"/> in mattoni <input checked="" type="checkbox"/> in intonaco <input type="checkbox"/> in mater. lapideo <input type="checkbox"/> misto <input checked="" type="checkbox"/> BUGNATO.....	<input checked="" type="checkbox"/> Macchie	Alterazioni cromatiche del rivestimento	<input checked="" type="checkbox"/> Uniformi su superfici limitate <input type="checkbox"/> Estese a tutto il rivestimento
	<input checked="" type="checkbox"/> Umidità	Manifestazioni di presenza di acqua nella struttura della parete	<input type="checkbox"/> Risalita capillare <input type="checkbox"/> Permeazione idrica <input checked="" type="checkbox"/> Stillicidio <input type="checkbox"/> Efflorescenze
	<input type="checkbox"/> Bolle	Separazione fisica del rivestimento dalla parete con interposizione di camera d'aria	<input type="checkbox"/> Isolate <input type="checkbox"/> Diffuse
	<input checked="" type="checkbox"/> Decoesioni	Distacchi di superfici del rivestimento della parete	<input checked="" type="checkbox"/> Isolate <input type="checkbox"/> Diffuse
	<input type="checkbox"/> Fessurazioni	Interruzioni superficiali, a sviluppo lineare del rivestimento e/o della parete	<input type="checkbox"/> Isolate <input type="checkbox"/> Diffuse



Piano delle facciate - Rilievo delle patologie

Comune: Castrovillari (CS)	Via Corso Garibaldi	n° civico
--------------------------------------	-------------------------------	------------------

Chiusure verticali	Patologie	Definizioni	Valutazione
	<p><i>Aperture</i></p> <p>Infissi esterni</p> <p><input checked="" type="checkbox"/> in legno</p> <p><input type="checkbox"/> in alluminio</p> <p>.....</p>	<p><input checked="" type="checkbox"/> Macchie</p>	Alterazioni cromatiche delle superfici
	<p><input type="checkbox"/> Stillicidi</p>	Tenuta all'acqua insufficiente	<p><input type="checkbox"/> Puntuali</p> <p><input type="checkbox"/> Lungo una linea di connessione</p> <p><input type="checkbox"/> Estesi</p>
	<p><input type="checkbox"/> Permeabilità</p>	Tenuta all'aria insufficiente	<p><input type="checkbox"/> Puntuale</p> <p><input type="checkbox"/> Lungo una linea di connessione</p> <p><input type="checkbox"/> Estesi</p>
	<p><input type="checkbox"/> Deformazioni</p>	Variazioni dimensionali degli elementi costituenti	<p><input type="checkbox"/> Senza effetti sul movimento</p> <p><input type="checkbox"/> Con scarsi effetti sul movimento</p> <p><input type="checkbox"/> Che impediscono il movimento</p>
	<p><input type="checkbox"/> Sconnessioni</p>	Distacchi e scostamenti tra gli elementi costituenti e/o tra gli elementi e la parete	<p><input type="checkbox"/> Parziali</p> <p><input type="checkbox"/> Totali</p>

Piano delle facciate - Rilievo delle patologie

Comune: Castrovillari (CS)	Via Corso Garibaldi	n° civico
--------------------------------------	-------------------------------	------------------

Elementi di facciata	Patologie	Definizioni	Valutazione	
Balconi: <input checked="" type="checkbox"/> in materiale lapid. <input type="checkbox"/> in latero-cemento <input type="checkbox"/>	<input checked="" type="checkbox"/> Macchie	Alterazioni cromatiche del	<input type="checkbox"/> Puntuali	<input checked="" type="checkbox"/> Estese
	<input checked="" type="checkbox"/> Umidità		Manifestazioni di presenza di acqua	<input type="checkbox"/> Condense
	<input type="checkbox"/> Lesioni	Interruzioni superficiali a sviluppo lineare		<input type="checkbox"/> Muffe
	<input type="checkbox"/> Rotture		Distruzioni di parti ed elementi della struttura orizzontale e/o della balaustra	<input type="checkbox"/> Estese
	<input checked="" type="checkbox"/> Corrosioni	Processo di trasformazione dei materiali ferrosi della balaustra e/o della struttura		<input type="checkbox"/> Puntuali
			<input type="checkbox"/> Estese	<input type="checkbox"/> Assottigliamento dell'elemento
			<input type="checkbox"/> Rottura dell'elemento in ferro	

PIANO DELLE FACCIATE	Comune di Castrovillari (CS) Corso Garibaldi	Scheda di Unità Minima di Facciata (UMF)	83
----------------------	---	---	----

Elementi in contrasto con la struttura cromatica e formale della facciata :

1. Insegne e contenitori espositivi in contrasto per dimensioni e posizione
2. Trattamento cromatico del piano inferiore della facciata diverso rispetto a quello dei piani superiori.
3. Pluviali in contrasto per colore e posizione

Elementi qualificanti la struttura cromatica e formale della facciata :

1. Cornicione e cornici delle portefinestre al piano superiore
2. Portale con cornice in pietra

PROPOSTA DI INTERVENTO

Elementi di Facciata	Rimozione: Riposizionamento: r	R	Manutenzione : M Restauro : Re	Codice colore n°
Intonaci			Re	
Rivestimenti, particolari architettonici, Decorazioni plastiche			Re	
Decorazioni pittoriche				
Serramenti di finestre e porte finestre			M	
Porte, Portoni, Vetrine			M	
Grate, Ringhiere, Ferri battuti			M	
Cavi elettrici, fili telefonici, Tubazioni				
Canali di gronda e Pluviali	r			
Insegne	R - r			
Targhe				
Tende Frangisole				
Contenitori espositivi e distributivi	R			
Targhe toponomastiche, Numeri civici, Affissione	r			

Rimozione : eliminazione di un elemento ritenuto in contrasto con l'impianto morfologico funzionale della facciata
Riposizionamento : collocazione di un elemento in posizione più adeguata all'impianto morfologico funzionale della facciata

Manutenzione : insieme di opere che non comportano modifiche sostanziali agli elementi morfologici e funzionali della facciata (interventi di pulitura, di rimozione e/o riposizionamento di elementi tecnologici, ecc.)

Restauro : insieme di opere che comportano la riqualificazione formale e funzionale degli elementi morfologici e funzionali della facciata (ri-tinteggiatura, eliminazione del degrado fisico degli elementi, ecc.)

Piano delle facciate - Rilievo delle patologie

Comune: Castrovillari (CS)	Via Corso Garibaldi	n° civico 116
--------------------------------------	-------------------------------	----------------------

Chiusure verticali

Rivestimento:

<input type="checkbox"/>	in mattoni
<input checked="" type="checkbox"/>	in intonaco
<input type="checkbox"/>	in mater. lapideo misto
<input type="checkbox"/>

Patologie	Definizioni	Valutazione
<input checked="" type="checkbox"/> Macchie	Alterazioni cromatiche del rivestimento	<input type="checkbox"/> Uniformi su superfici limitate <input checked="" type="checkbox"/> Estese a tutto il rivestimento
<input checked="" type="checkbox"/> Umidità	Manifestazioni di presenza di acqua nella struttura della parete	<input checked="" type="checkbox"/> Risalita capillare <input type="checkbox"/> Permeazione idrica <input checked="" type="checkbox"/> Stillicidio <input type="checkbox"/> Efflorescenze
<input type="checkbox"/> Bolle	Separazione fisica del rivestimento dalla parete con interposizione di camera d'aria	<input type="checkbox"/> Isolate <input type="checkbox"/> Diffuse
<input checked="" type="checkbox"/> Decoesioni	Distacchi di superfici del rivestimento della parete	<input type="checkbox"/> Isolate <input checked="" type="checkbox"/> Diffuse
<input checked="" type="checkbox"/> Fessurazioni	Interruzioni superficiali, a sviluppo lineare del rivestimento e/o della parete	<input checked="" type="checkbox"/> Isolate <input type="checkbox"/> Diffuse



Piano delle facciate - Rilievo delle patologie

Comune: Castrovillari (CS)	Via Corso Garibaldi	n° civico
--------------------------------------	-------------------------------	------------------

Chiusure verticali	Patologie	Definizioni	Valutazione
	<p><i>Aperture</i></p> <p>Infissi esterni</p> <p><input checked="" type="checkbox"/> in legno</p> <p><input type="checkbox"/> in alluminio</p> <p><input type="checkbox"/></p>	<p><input checked="" type="checkbox"/> Macchie</p>	Alterazioni cromatiche delle superfici
	<p><input type="checkbox"/> Stillicidi</p>	Tenuta all'acqua insufficiente	<p><input type="checkbox"/> Puntuali</p> <p><input type="checkbox"/> Lungo una linea di connessione</p> <p><input type="checkbox"/> Estesi</p>
	<p><input type="checkbox"/> Permeabilità</p>	Tenuta all'aria insufficiente	<p><input type="checkbox"/> Puntuale</p> <p><input type="checkbox"/> Lungo una linea di connessione</p> <p><input type="checkbox"/> Estesi</p>
	<p><input type="checkbox"/> Deformazioni</p>	Variazioni dimensionali degli elementi costituenti	<p><input type="checkbox"/> Senza effetti sul movimento</p> <p><input type="checkbox"/> Con scarsi effetti sul movimento</p> <p><input type="checkbox"/> Che impediscono il movimento</p>
	<p><input type="checkbox"/> Sconnessioni</p>	Distacchi e scostamenti tra gli elementi costituenti e/o tra gli elementi e la parete	<p><input type="checkbox"/> Parziali</p> <p><input type="checkbox"/> Totali</p>

Piano delle facciate - Rilievo delle patologie

Comune: Castrovillari (CS)	Via Corso Garibaldi	n° civico
--------------------------------------	-------------------------------	------------------

Elementi di facciata	Patologie	Definizioni	Valutazione
<p><i>Balconi:</i></p> <input checked="" type="checkbox"/> in materiale lapid. <input type="checkbox"/> in latero-cemento	<input checked="" type="checkbox"/> Macchie	Alterazioni cromatiche del	<input type="checkbox"/> Puntuali <input checked="" type="checkbox"/> Estese
	<input checked="" type="checkbox"/> Umidità	Manifestazioni di presenza di acqua	<input checked="" type="checkbox"/> Condense <input type="checkbox"/> Permeazione idrica <input checked="" type="checkbox"/> Muffe
	<input checked="" type="checkbox"/> Lesioni	Interruzioni superficiali a sviluppo lineare	<input checked="" type="checkbox"/> Lungo una linea di connessione <input type="checkbox"/> Estese
	<input type="checkbox"/> Rotture	Distruzioni di parti ed elementi della struttura orizzontale e/o della balaustra	<input type="checkbox"/> Puntuali <input type="checkbox"/> Estese
	<input checked="" type="checkbox"/> Corrosioni	Processo di trasformazione dei materiali ferrosi della balaustra e/o della struttura	<input checked="" type="checkbox"/> Sola patina di ruggine superficiale <input type="checkbox"/> Assottigliamento dell'elemento <input type="checkbox"/> Rottura dell'elemento in ferro