

| | | | |
|----------------------|---|---|-----------|
| PIANO DELLE FACCIATE | Comune di Castrovillari (CS) Corso Garibaldi | Scheda di Unità Minima di Facciata (UMF) | 39 |
|----------------------|---|---|-----------|

Elementi in contrasto con la struttura cromatica e formale della facciata :

Elementi qualificanti la struttura cromatica e formale della facciata :

1. Portale e loggia tripartita

PROPOSTA DI INTERVENTO

| Elementi di Facciata | Rimozione: | R | Manutenzione : M | Codice colore n° |
|---|---------------------|---|------------------|------------------|
| | Riposizionamento: r | | Restauro : Re | |
| Intonaci | | | Re | |
| Rivestimenti, particolari architettonici, Decorazioni plastiche | | | Re | |
| Decorazioni pittoriche | | | | |
| Serramenti di finestre e porte finestre | | | M | |
| Porte, Portoni, Vetrine | | | Re | |
| Grate, Ringhiere, Ferri battuti | | | M | |
| Cavi elettrici, fili telefonici, Tubazioni | | | | |
| Canali di gronda e Pluviali | | | | |
| Insegne | | | | |
| Targhe | | | | |
| Tende Frangisole | | | | |
| Contenitori espositivi e distributivi | | | | |
| Targhe toponomastiche, Numeri civici, Affissione | r | | | |

Rimozione : eliminazione di un elemento ritenuto in contrasto con l'impianto morfologico funzionale della facciata

Riposizionamento : collocazione di un elemento in posizione più adeguata all'impianto morfologico funzionale della facciata

Manutenzione : insieme di opere che non comportano modifiche sostanziali agli elementi morfologici e funzionali della facciata (interventi di pulitura, di rimozione e/o riposizionamento di elementi tecnologici, ecc.)

Restauro : insieme di opere che comportano la riqualificazione formale e funzionale degli elementi morfologici e funzionali della facciata (ri-tinteggiatura, eliminazione del degrado fisico degli elementi, ecc.)

Piano delle facciate - Rilievo delle patologie

| | | |
|--------------------------------------|-------------------------------|------------------|
| Comune: Castrovillari (CS) | Via Corso Garibaldi | n° civico |
|--------------------------------------|-------------------------------|------------------|

| Chiusure verticali | Patologie | Definizioni | Valutazione |
|--------------------|--|---|---|
| | <p><i>Rivestimento:</i></p> <p><input type="checkbox"/> in mattoni</p> <p><input checked="" type="checkbox"/> in intonaco</p> <p><input type="checkbox"/> in mater. lapideo</p> <p><input type="checkbox"/> misto</p> <p>.....</p> | <p><input checked="" type="checkbox"/> Macchie</p> <p><input type="checkbox"/> Umidità</p> <p><input type="checkbox"/> Bolle</p> <p><input checked="" type="checkbox"/> Decoesioni</p> <p><input type="checkbox"/> Fessurazioni</p> | <p>Alterazioni cromatiche del rivestimento</p> <p>Manifestazioni di presenza di acqua nella struttura della parete</p> <p>Separazione fisica del rivestimento dalla parete con interposizione di camera d'aria</p> <p>Distacchi di superfici del rivestimento della parete</p> <p>Interruzioni superficiali, a sviluppo lineare del rivestimento e/o della parete</p> |



Piano delle facciate - Rilievo delle patologie

| | | |
|--------------------------------------|-------------------------------|------------------|
| Comune: Castrovillari (CS) | Via Corso Garibaldi | n° civico |
|--------------------------------------|-------------------------------|------------------|

| Chiusure verticali | Patologie | Definizioni | Valutazione |
|--------------------|---|---|--|
| | <p><i>Aperture</i></p> <p>Infissi esterni</p> <p><input checked="" type="checkbox"/> in legno</p> <p><input type="checkbox"/> in alluminio</p> <p>.....</p> | <input type="checkbox"/> Macchie | Alterazioni cromatiche delle superfici |
| | <input type="checkbox"/> Stillicidi | Tenuta all'acqua insufficiente | <input type="checkbox"/> Puntuali <input type="checkbox"/> Lungo una linea di connessione <input type="checkbox"/> Estesi |
| | <input type="checkbox"/> Permeabilità | Tenuta all'aria insufficiente | <input type="checkbox"/> Puntuale <input type="checkbox"/> Lungo una linea di connessione <input type="checkbox"/> Estesi |
| | <input type="checkbox"/> Deformazioni | Variazioni dimensionali degli elementi costituenti | <input type="checkbox"/> Senza effetti sul movimento <input type="checkbox"/> Con scarsi effetti sul movimento <input type="checkbox"/> Che impediscono il movimento |
| | <input type="checkbox"/> Sconnessioni | Distacchi e scostamenti tra gli elementi costituenti e/o tra gli elementi e la parete | <input type="checkbox"/> Parziali <input type="checkbox"/> Totali |

Piano delle facciate - Rilievo delle patologie

| | | |
|--------------------------------------|-------------------------------|------------------|
| Comune: Castrovillari (CS) | Via Corso Garibaldi | n° civico |
|--------------------------------------|-------------------------------|------------------|

| Elementi di facciata | Patologie | Definizioni | Valutazione |
|--|--|--|---|
| <p><i>Balconi:</i></p> <p><input type="checkbox"/> in materiale lapid.</p> <p><input checked="" type="checkbox"/> in latero-cemento</p> <p><input checked="" type="checkbox"/> LOCALITÀ PUBBLICA</p> | <input checked="" type="checkbox"/> Macchie | Alterazioni cromatiche del | <input checked="" type="checkbox"/> Puntuali <input type="checkbox"/> Estese |
| | <input checked="" type="checkbox"/> Umidità | Manifestazioni di presenza di acqua | <input type="checkbox"/> Condense <input type="checkbox"/> Permeazione idrica <input checked="" type="checkbox"/> Muffe |
| | <input type="checkbox"/> Lesioni | Interruzioni superficiali a sviluppo lineare | <input type="checkbox"/> Lungo una linea di connessione <input type="checkbox"/> Estese |
| | <input type="checkbox"/> Rotture | Distruzioni di parti ed elementi della struttura orizzontale e/o della balaustra | <input type="checkbox"/> Puntuali <input type="checkbox"/> Estese |
| | <input checked="" type="checkbox"/> Corrosioni | Processo di trasformazione dei materiali ferrosi della balaustra e/o della struttura | <input checked="" type="checkbox"/> Sola patina di ruggine superficiale <input type="checkbox"/> Assottigliamento dell'elemento <input type="checkbox"/> Rottura dell'elemento in ferro |

| | | | |
|----------------------|---|---|-----------|
| PIANO DELLE FACCIATE | Comune di Castrovillari (CS) Corso Garibaldi | Scheda di Unità Minima di Facciata (UMF) | 40 |
|----------------------|---|---|-----------|

| |
|--|
| <p>Elementi in contrasto con la struttura cromatica e formale della facciata :</p> <ol style="list-style-type: none"> 1. Insegna e cornice in marmo nero in contrasto per dimensioni e materiale 2. Pluviali in contrasto per posizione 3. Elementi tecnologici invadenti <p>Elementi qualificanti la struttura cromatica e formale della facciata :</p> <ol style="list-style-type: none"> 1. Portale |
|--|

PROPOSTA DI INTERVENTO

| Elementi di Facciata | Rimozione: Riposizionamento: r | R | Manutenzione : M Restauro : Re | Codice colore n° |
|---|-----------------------------------|---|-----------------------------------|---------------------|
| Intonaci | | | Re | |
| Rivestimenti, particolari architettonici, Decorazioni plastiche | | | | |
| Decorazioni pittoriche | | | | |
| Serramenti di finestre e porte finestre | | | Re | |
| Porte, Portoni, Vetrate | | | Re | |
| Grate, Ringhiere, Ferri battuti | | | M | |
| Cavi elettrici, fili telefonici, Tubazioni | r | | | |
| Canali di gronda e Pluviali | r | | | |
| Insegne | r | | | |
| Targhe | | | | |
| Tende Frangisole | | | | |
| Contenitori espositivi e distributivi | | | | |
| Targhe toponomastiche, Numeri civici, Affissione | r | | | |

Rimozione : eliminazione di un elemento ritenuto in contrasto con l'impianto morfologico funzionale della facciata

Riposizionamento : collocazione di un elemento in posizione più adeguata all'impianto morfologico funzionale della facciata

Manutenzione : insieme di opere che non comportano modifiche sostanziali agli elementi morfologici e funzionali della facciata (interventi di pulitura, di rimozione e/o riposizionamento di elementi tecnologici, ecc.)

Restauro : insieme di opere che comportano la riqualificazione formale e funzionale degli elementi morfologici e funzionali della facciata (ri-tinteggiatura, eliminazione del degrado fisico degli elementi, ecc.)

Piano delle facciate - Rilievo delle patologie

| | | |
|--------------------------------------|-------------------------------|------------------|
| Comune: Castrovillari (CS) | Via Corso Garibaldi | n° civico |
|--------------------------------------|-------------------------------|------------------|

| Chiusure verticali | Patologie | Definizioni | Valutazione | |
|--------------------|--|--|--|--|
| | Rivestimento: <input type="checkbox"/> in mattoni <input checked="" type="checkbox"/> in intonaco <input type="checkbox"/> in mater. lapideo <input type="checkbox"/> misto <input type="checkbox"/> | <input checked="" type="checkbox"/> Macchie <input checked="" type="checkbox"/> Umidità <input checked="" type="checkbox"/> Bolle <input checked="" type="checkbox"/> Decoesioni <input checked="" type="checkbox"/> Fessurazioni | Alterazioni cromatiche del rivestimento Manifestazioni di presenza di acqua nella struttura della parete Separazione fisica del rivestimento dalla parete con interposizione di camera d'aria Distacchi di superfici del rivestimento della parete Interruzioni superficiali, a sviluppo lineare del rivestimento e/o della parete | <input type="checkbox"/> Uniformi su superfici limitate <input checked="" type="checkbox"/> Estese a tutto il rivestimento <input type="checkbox"/> Risalita capillare <input checked="" type="checkbox"/> Permeazione idrica <input type="checkbox"/> Stillicidio <input checked="" type="checkbox"/> Efflorescenze <input type="checkbox"/> Isolate <input checked="" type="checkbox"/> Diffuse <input type="checkbox"/> Isolate <input checked="" type="checkbox"/> Diffuse <input type="checkbox"/> Isolate <input checked="" type="checkbox"/> Diffuse |



Piano delle facciate - Rilievo delle patologie

| | | |
|--------------------------------------|-------------------------------|------------------|
| Comune: Castrovillari (CS) | Via Corso Garibaldi | n° civico |
|--------------------------------------|-------------------------------|------------------|

| Chiusure verticali | Patologie | Definizioni | Valutazione |
|--------------------|---|---|--|
| | <p><i>Aperture</i></p> <p>Infissi esterni</p> <p><input checked="" type="checkbox"/> in legno</p> <p><input type="checkbox"/> in alluminio</p> <p>.....</p> | <input type="checkbox"/> Macchie | Alterazioni cromatiche delle superfici |
| | <input type="checkbox"/> Stillicidi | Tenuta all'acqua insufficiente | <input type="checkbox"/> Puntuali <input type="checkbox"/> Lungo una linea di connessione <input type="checkbox"/> Estesi |
| | <input type="checkbox"/> Permeabilità | Tenuta all'aria insufficiente | <input type="checkbox"/> Puntuale <input type="checkbox"/> Lungo una linea di connessione <input type="checkbox"/> Estesi |
| | <input type="checkbox"/> Deformazioni | Variazioni dimensionali degli elementi costituenti | <input type="checkbox"/> Senza effetti sul movimento <input type="checkbox"/> Con scarsi effetti sul movimento <input type="checkbox"/> Che impediscono il movimento |
| | <input type="checkbox"/> Sconnessioni | Distacchi e scostamenti tra gli elementi costituenti e/o tra gli elementi e la parete | <input type="checkbox"/> Parziali <input type="checkbox"/> Totali |

Piano delle facciate - Rilievo delle patologie

| | | |
|--------------------------------------|-------------------------------|------------------|
| Comune: Castrovillari (CS) | Via Corso Garibaldi | n° civico |
|--------------------------------------|-------------------------------|------------------|

Elementi di facciata

Balconi:

in materiale lapid.
 in latero-cemento

| Patologie | Definizioni | Valutazione | |
|--|--|---|---|
| <input checked="" type="checkbox"/> Macchie | Alterazioni cromatiche del | <input type="checkbox"/> Puntuali | <input checked="" type="checkbox"/> Estese |
| <input checked="" type="checkbox"/> Umidità | Manifestazioni di presenza di acqua | <input type="checkbox"/> Condense | <input type="checkbox"/> Permeazione idrica |
| <input checked="" type="checkbox"/> Lesioni | Interruzioni superficiali a sviluppo lineare | <input checked="" type="checkbox"/> Lungo una linea di connessione | <input type="checkbox"/> Estese |
| <input type="checkbox"/> Rotture | Distruzioni di parti ed elementi della struttura orizzontale e/o della balaustra | <input type="checkbox"/> Puntuali | <input type="checkbox"/> Estese |
| <input checked="" type="checkbox"/> Corrosioni | Processo di trasformazione dei materiali ferrosi della balaustra e/o della struttura | <input checked="" type="checkbox"/> Sola patina di ruggine superficiale | <input type="checkbox"/> Assottigliamento dell'elemento |
| | | <input type="checkbox"/> Rottura dell'elemento in ferro | |

| | | | |
|----------------------|---|---|----|
| PIANO DELLE FACCIATE | Comune di Castrovillari (CS) Corso Garibaldi | Scheda di Unità Minima di Facciata (UMF) | 41 |
|----------------------|---|---|----|

Elementi in contrasto con la struttura cromatica e formale della facciata :

1. Trattamento cromatico del piano inferiore diverso rispetto a quello dei piani superiori.
2. Pluviali in contrasto per colore e posizione
3. Bucature diversificate per colore, tipo di infissi e meccanismo di oscuramento

Elementi qualificanti la struttura cromatica e formale della facciata :

1. Cornici sul secondo ordine di finestre

PROPOSTA DI INTERVENTO

| Elementi di Facciata | Rimozione: Riposizionamento: r | R | Manutenzione : M Restauro : Re | Codice colore n° |
|---|-----------------------------------|---|-----------------------------------|---------------------|
| Intonaci | | | Re | |
| Rivestimenti, particolari architettonici, Decorazioni plastiche | | | Re | |
| Decorazioni pittoriche | | | | |
| Serramenti di finestre e porte finestre | | | Re | |
| Porte, Portoni, Vetrine | | | Re | |
| Grate, Ringhiere, Ferri battuti | | | M | |
| Cavi elettrici, fili telefonici, Tubazioni | | | | |
| Canali di gronda e Pluviali | r | | | |
| Insegne | r | | | |
| Targhe | | | | |
| Tende Frangisole | | | | |
| Contenitori espositivi e distributivi | | | | |
| Targhe toponomastiche, Numeri civici, Affissione | r | | | |

Rimozione : eliminazione di un elemento ritenuto in contrasto con l'impianto morfologico funzionale della facciata

Riposizionamento : collocazione di un elemento in posizione più adeguata all'impianto morfologico funzionale della facciata

Manutenzione : insieme di opere che non comportano modifiche sostanziali agli elementi morfologici e funzionali della facciata (interventi di pulitura, di rimozione e/o riposizionamento di elementi tecnologici, ecc.)

Restauro : insieme di opere che comportano la riqualificazione formale e funzionale degli elementi morfologici e funzionali della facciata (ri-tinteggiatura, eliminazione del degrado fisico degli elementi, ecc.)

Piano delle facciate - Rilievo delle patologie

| | | |
|--------------------------------------|-------------------------------|------------------|
| Comune: Castrovillari (CS) | Via Corso Garibaldi | n° civico |
|--------------------------------------|-------------------------------|------------------|

Chiusure verticali

Rivestimento:

in mattoni

in intonaco

in mater. lapideo

misto

.....

| Patologie | Definizioni | Valutazione |
|--|--|--|
| <input checked="" type="checkbox"/> Macchie | Alterazioni cromatiche del rivestimento | <input type="checkbox"/> Uniformi su superfici limitate <input checked="" type="checkbox"/> Estese a tutto il rivestimento |
| <input checked="" type="checkbox"/> Umidità | Manifestazioni di presenza di acqua nella struttura della parete | <input checked="" type="checkbox"/> Risalita capillare <input type="checkbox"/> Permeazione idrica <input checked="" type="checkbox"/> Stillicidio <input type="checkbox"/> Efflorescenze |
| <input checked="" type="checkbox"/> Bolle | Separazione fisica del rivestimento dalla parete con interposizione di camera d'aria | <input checked="" type="checkbox"/> Isolate <input type="checkbox"/> Diffuse |
| <input checked="" type="checkbox"/> Decoesioni | Distacchi di superfici del rivestimento della parete | <input checked="" type="checkbox"/> Isolate <input type="checkbox"/> Diffuse |
| <input checked="" type="checkbox"/> Fessurazioni | Interruzioni superficiali, a sviluppo lineare del rivestimento e/o della parete | <input checked="" type="checkbox"/> Isolate <input type="checkbox"/> Diffuse |



Piano delle facciate - Rilievo delle patologie

| | | |
|--------------------------------------|-------------------------------|------------------|
| Comune: Castrovillari (CS) | Via Corso Garibaldi | n° civico |
|--------------------------------------|-------------------------------|------------------|

Chiusure verticali

Aperture
Infissi esterni

in legno
 in alluminio
.....

| Patologie | Definizioni | Valutazione |
|---|---|---|
| <input checked="" type="checkbox"/> Macchie | Alterazioni cromatiche delle superfici | <input checked="" type="checkbox"/> Puntuali |
| | | <input type="checkbox"/> Estese |
| <input type="checkbox"/> Stillicidi | Tenuta all'acqua insufficiente | <input type="checkbox"/> Puntuali |
| | | <input type="checkbox"/> Lungo una linea di connessione |
| | | <input type="checkbox"/> Estesi |
| <input type="checkbox"/> Permeabilità | Tenuta all'aria insufficiente | <input type="checkbox"/> Puntuale |
| | | <input type="checkbox"/> Lungo una linea di connessione |
| | | <input type="checkbox"/> Estesi |
| <input type="checkbox"/> Deformazioni | Variazioni dimensionali degli elementi costituenti | <input type="checkbox"/> Senza effetti sul movimento |
| | | <input type="checkbox"/> Con scarsi effetti sul movimento |
| | | <input type="checkbox"/> Che impediscono il movimento |
| <input type="checkbox"/> Sconnessioni | Distacchi e scostamenti tra gli elementi costituenti e/o tra gli elementi e la parete | <input type="checkbox"/> Parziali |
| | | <input type="checkbox"/> Totali |

Piano delle facciate - Rilievo delle patologie

| | | |
|--------------------------------------|-------------------------------|------------------|
| Comune: Castrovillari (CS) | Via Corso Garibaldi | n° civico |
|--------------------------------------|-------------------------------|------------------|

| Elementi di facciata | Patologie | Definizioni | Valutazione |
|----------------------|---|--|---|
| | <p><i>Balconi:</i></p> <p><input checked="" type="checkbox"/> in materiale lapid. <input type="checkbox"/> in latero-cemento <input type="checkbox"/></p> | <input checked="" type="checkbox"/> Macchie | Alterazioni cromatiche del |
| | <input checked="" type="checkbox"/> Umidità | Manifestazioni di presenza di acqua | <input type="checkbox"/> Condense <input type="checkbox"/> Permeazione idrica <input checked="" type="checkbox"/> Muffe |
| | <input checked="" type="checkbox"/> Lesioni | Interruzioni superficiali a sviluppo lineare | <input checked="" type="checkbox"/> Lungo una linea di connessione <input type="checkbox"/> Estese |
| | <input type="checkbox"/> Rotture | Distruzioni di parti ed elementi della struttura orizzontale e/o della balaustra | <input type="checkbox"/> Puntuali <input type="checkbox"/> Estese |
| | <input checked="" type="checkbox"/> Corrosioni | Processo di trasformazione dei materiali ferrosi della balaustra e/o della struttura | <input checked="" type="checkbox"/> Sola patina di ruggine superficiale <input type="checkbox"/> Assottigliamento dell'elemento <input type="checkbox"/> Rottura dell'elemento in ferro |

| | | | |
|----------------------|---|---|-----------|
| PIANO DELLE FACCIATE | Comune di Castrovillari (CS) Corso Garibaldi | Scheda di Unità Minima di Facciata (UMF) | 42 |
|----------------------|---|---|-----------|

Elementi in contrasto con la struttura cromatica e formale della facciata :

1. Pluviali in contrasto per colore e posizione
2. Fascia basamentale non diversificata dal fondo

Elementi qualificanti la struttura cromatica e formale della facciata :

PROPOSTA DI INTERVENTO

| Elementi di Facciata | Rimozione: Riposizionamento: r | Manutenzione : M Restauro : Re | Codice colore n° |
|---|-----------------------------------|-----------------------------------|---------------------|
| Intonaci | | Re | |
| Rivestimenti, particolari architettonici, Decorazioni plastiche | | Re | |
| Decorazioni pittoriche | | | |
| Serramenti di finestre e porte finestre | | M | |
| Porte, Portoni, Vetrine | | M | |
| Grate, Ringhiere, Ferri battuti | | M | |
| Cavi elettrici, fili telefonici, Tubazioni | | | |
| Canali di gronda e Pluviali | r | | |
| Insegne | | | |
| Targhe | | | |
| Tende Frangisole | | | |
| Contenitori espositivi e distributivi | | | |
| Targhe toponomastiche, Numeri civici, Affissione | r | | |

Rimozione : eliminazione di un elemento ritenuto in contrasto con l'impianto morfologico funzionale della facciata

Riposizionamento : collocazione di un elemento in posizione più adeguata all'impianto morfologico funzionale della facciata

Manutenzione : insieme di opere che non comportano modifiche sostanziali agli elementi morfologici e funzionali della facciata (interventi di pulitura, di rimozione e/o riposizionamento di elementi tecnologici, ecc.)

Restauro : insieme di opere che comportano la riqualificazione formale e funzionale degli elementi morfologici e funzionali della facciata (ri-tinteggiatura, eliminazione del degrado fisico degli elementi, ecc.)

Piano delle facciate - Rilievo delle patologie

| | | |
|--------------------------------------|-------------------------------|------------------|
| Comune: Castrovillari (CS) | Via Corso Garibaldi | n° civico |
|--------------------------------------|-------------------------------|------------------|

| Chiusure verticali | Patologie | Definizioni | Valutazione |
|--------------------|--|--|---|
| | <p><i>Rivestimento:</i></p> <p><input type="checkbox"/> in mattoni</p> <p><input checked="" type="checkbox"/> in intonaco</p> <p><input type="checkbox"/> in mater. lapideo</p> <p><input type="checkbox"/> misto</p> <p>.....</p> | <p><input checked="" type="checkbox"/> Macchie</p> <p><input type="checkbox"/></p> <p><input checked="" type="checkbox"/> Umidità</p> <p><input type="checkbox"/></p> <p><input type="checkbox"/> Bolle</p> <p><input type="checkbox"/> Decoesioni</p> <p><input checked="" type="checkbox"/> Fessurazioni</p> | <p>Alterazioni cromatiche del rivestimento</p> <p>Manifestazioni di presenza di acqua nella struttura della parete</p> <p>Separazione fisica del rivestimento dalla parete con interposizione di camera d'aria</p> <p>Distacchi di superfici del rivestimento della parete</p> <p>Interruzioni superficiali, a sviluppo lineare del rivestimento e/o della parete</p> |

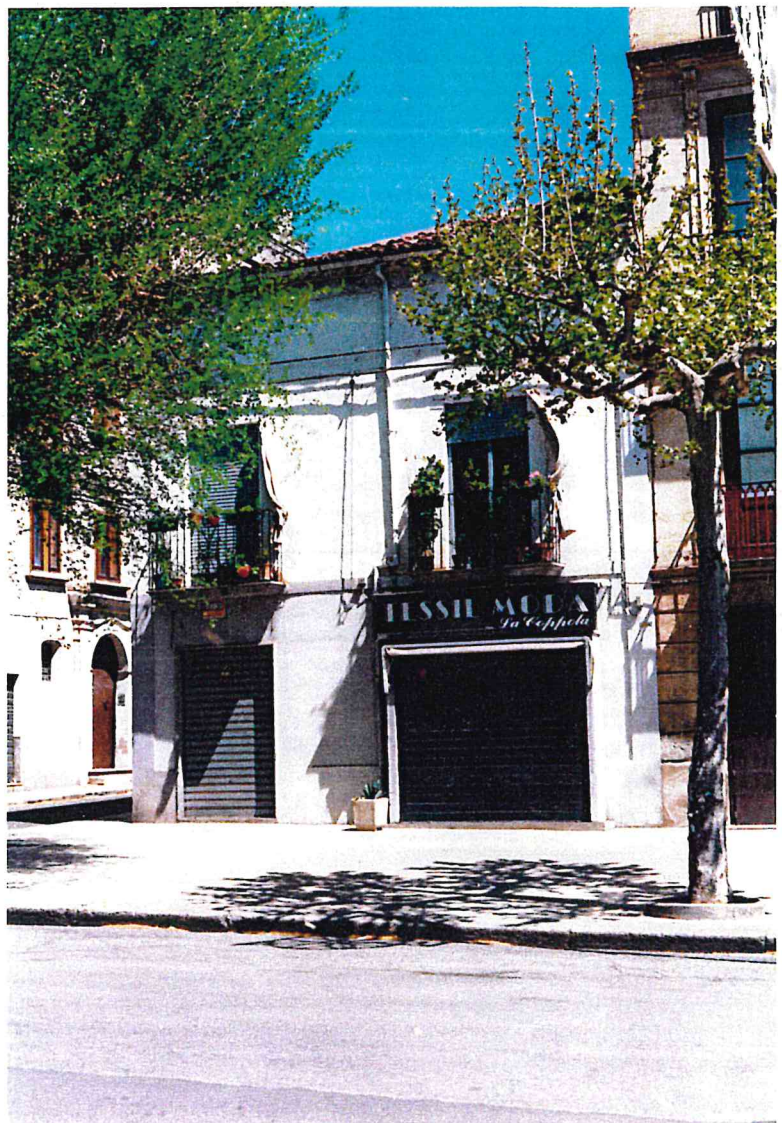

Piano delle facciate - Rilievo delle patologie

| | | |
|--------------------------------------|-------------------------------|------------------|
| Comune: Castrovillari (CS) | Via Corso Garibaldi | n° civico |
|--------------------------------------|-------------------------------|------------------|

| Chiusure verticali | Patologie | Definizioni | Valutazione |
|--------------------|---|---|--|
| | Aperture Infissi esterni <input type="checkbox"/> in legno <input type="checkbox"/> in alluminio <input checked="" type="checkbox"/> in FERRO..... | <input type="checkbox"/> Macchie <input type="checkbox"/> Stillicidi <input type="checkbox"/> Permeabilità <input type="checkbox"/> Deformazioni <input type="checkbox"/> Sconnessioni | Alterazioni cromatiche delle superfici Tenuta all'acqua insufficiente Tenuta all'aria insufficiente Variazioni dimensionali degli elementi costituenti Distacchi e scostamenti tra gli elementi costituenti e/o tra gli elementi e la parete |

Piano delle facciate - Rilievo delle patologie

| | | |
|--------------------------------------|-------------------------------|------------------|
| Comune: Castrovillari (CS) | Via Corso Garibaldi | n° civico |
|--------------------------------------|-------------------------------|------------------|

| Elementi di facciata | Patologie | Definizioni | Valutazione |
|----------------------|---|--|---|
| | <p><i>Balconi:</i></p> <p><input checked="" type="checkbox"/> in materiale lapid. <input type="checkbox"/> in latero-cemento <input type="checkbox"/></p> | <input checked="" type="checkbox"/> Macchie <input checked="" type="checkbox"/> Umidità <input checked="" type="checkbox"/> Lesioni <input type="checkbox"/> Rotture <input type="checkbox"/> Corrosioni | Alterazioni cromatiche del Manifestazioni di presenza di acqua Interruzioni superficiali a sviluppo lineare Distruzioni di parti ed elementi della struttura orizzontale e/o della balaustra Processo di trasformazione dei materiali ferrosi della balaustra e/o della struttura |

| | | | |
|----------------------|---|---|-----------|
| PIANO DELLE FACCIATE | Comune di Castrovillari (CS) Corso Garibaldi | Scheda di Unità Minima di Facciata (UMF) | 43 |
|----------------------|---|---|-----------|

Elementi in contrasto con la struttura cromatica e formale della facciata :

1. Insegne in contrasto per dimensioni e posizione
2. Pluviali in contrasto per colore e posizione

Elementi qualificanti la struttura cromatica e formale della facciata :

1. Elementi di partitura della facciata (cornicione, lesene, bugnato, fasce marcapiano e fascia basamentale)
2. Balaustre dei balconi (presumibilmente quelle originarie)

PROPOSTA DI INTERVENTO

| Elementi di Facciata | Rimozione: | R | Manutenzione : M | Codice colore n° |
|---|---------------------|---|------------------|------------------|
| | Riposizionamento: r | | Restauro : Re | |
| Intonaci | | | Re | |
| Rivestimenti, particolari architettonici, Decorazioni plastiche | | | Re | |
| Decorazioni pittoriche | | | | |
| Serramenti di finestre e porte finestre | | | Re | |
| Porte, Portoni, Vetrine | | | Re | |
| Grate, Ringhiere, Ferri battuti | | | Re | |
| Cavi elettrici, fili telefonici, Tubazioni | | | | |
| Canali di gronda e Pluviali | r | | | |
| Insegne | r | | | |
| Targhe | | | | |
| Tende Frangisole | | | | |
| Contenitori espositivi e distributivi | | | | |
| Targhe toponomastiche, Numeri civici, Affissione | r | | | |

Rimozione : eliminazione di un elemento ritenuto in contrasto con l'impianto morfologico funzionale della facciata

Riposizionamento : collocazione di un elemento in posizione più adeguata all'impianto morfologico funzionale della facciata

Manutenzione : insieme di opere che non comportano modifiche sostanziali agli elementi morfologici e funzionali della facciata (interventi di pulizia, di rimozione e/o riposizionamento di elementi tecnologici, ecc.)

Restauro : insieme di opere che comportano la riqualificazione formale e funzionale degli elementi morfologici e funzionali della facciata (ri-tinteggiatura, eliminazione del degrado fisico degli elementi, ecc.)

Piano delle facciate - Rilievo delle patologie

| | | |
|--------------------------------------|-------------------------------|-------------------------|
| Comune: Castrovillari (CS) | Via Corso Garibaldi | n° civico 279 |
|--------------------------------------|-------------------------------|-------------------------|

| Chiusure verticali | Patologie | Definizioni | Valutazione |
|---|--|--|--|
| Rivestimento: <input type="checkbox"/> in mattoni <input checked="" type="checkbox"/> in intonaco <input type="checkbox"/> in mater. lapideo <input type="checkbox"/> misto <input checked="" type="checkbox"/> BUGNATO..... | <input checked="" type="checkbox"/> Macchie | Alterazioni cromatiche del rivestimento | <input type="checkbox"/> Uniformi su superfici limitate <input checked="" type="checkbox"/> Estese a tutto il rivestimento |
| | <input checked="" type="checkbox"/> Umidità | Manifestazioni di presenza di acqua nella struttura della parete | <input checked="" type="checkbox"/> Risalita capillare <input type="checkbox"/> Permeazione idrica <input type="checkbox"/> Stillicidio <input checked="" type="checkbox"/> Efflorescenze |
| | <input type="checkbox"/> Bolle | Separazione fisica del rivestimento dalla parete con interposizione di camera d'aria | <input type="checkbox"/> Isolate <input type="checkbox"/> Diffuse |
| | <input checked="" type="checkbox"/> Decoesioni | Distacchi di superfici del rivestimento della parete | <input type="checkbox"/> Isolate <input checked="" type="checkbox"/> Diffuse |
| | <input checked="" type="checkbox"/> Fessurazioni | Interruzioni superficiali, a sviluppo lineare del rivestimento e/o della parete | <input checked="" type="checkbox"/> Isolate <input type="checkbox"/> Diffuse |



Piano delle facciate - Rilievo delle patologie

| | | |
|--------------------------------------|-------------------------------|------------------|
| Comune: Castrovillari (CS) | Via Corso Garibaldi | n° civico |
|--------------------------------------|-------------------------------|------------------|

Chiusure verticali

Aperture

Infissi esterni

in legno

in alluminio

.....

| Patologie | Definizioni | Valutazione |
|--|---|--|
| <input checked="" type="checkbox"/> Macchie | Alterazioni cromatiche delle superfici | <input type="checkbox"/> Puntuali |
| | | <input checked="" type="checkbox"/> Estese |
| <input checked="" type="checkbox"/> Stillicidi | Tenuta all'acqua insufficiente | <input checked="" type="checkbox"/> Puntuali |
| | | <input type="checkbox"/> Lungo una linea di connessione |
| | | <input type="checkbox"/> Estesi |
| <input checked="" type="checkbox"/> Permeabilità | Tenuta all'aria insufficiente | <input type="checkbox"/> Puntuale |
| | | <input checked="" type="checkbox"/> Lungo una linea di connessione |
| | | <input type="checkbox"/> Estesi |
| <input type="checkbox"/> Deformazioni | Variazioni dimensionali degli elementi costituenti | <input type="checkbox"/> Senza effetti sul movimento |
| | | <input type="checkbox"/> Con scarsi effetti sul movimento |
| | | <input type="checkbox"/> Che impediscono il movimento |
| <input type="checkbox"/> Sconnessioni | Distacchi e scostamenti tra gli elementi costituenti e/o tra gli elementi e la parete | <input type="checkbox"/> Parziali |
| | | <input type="checkbox"/> Totali |

Piano delle facciate - Rilievo delle patologie

| | | |
|--------------------------------------|-------------------------------|------------------|
| Comune: Castrovillari (CS) | Via Corso Garibaldi | n° civico |
|--------------------------------------|-------------------------------|------------------|

| Elementi di facciata | Patologie | Definizioni | Valutazione | |
|----------------------|---|--|---|--|
| | <p><i>Balconi:</i></p> <p><input checked="" type="checkbox"/> in materiale lapid. <input type="checkbox"/> in latero-cemento <input type="checkbox"/></p> | <input checked="" type="checkbox"/> Macchie <input checked="" type="checkbox"/> Umidità <input type="checkbox"/> Lesioni <input type="checkbox"/> Rotture <input checked="" type="checkbox"/> Corrosioni | Alterazioni cromatiche del Manifestazioni di presenza di acqua Interruzioni superficiali a sviluppo lineare Distruzioni di parti ed elementi della struttura orizzontale e/o della balaustra Processo di trasformazione dei materiali ferrosi della balaustra e/o della struttura | <input type="checkbox"/> Puntuali <input checked="" type="checkbox"/> Estese <input checked="" type="checkbox"/> Condense <input type="checkbox"/> Permeazione idrica <input checked="" type="checkbox"/> Muffe <input type="checkbox"/> Lungo una linea di connessione <input type="checkbox"/> Estese <input type="checkbox"/> Puntuali <input type="checkbox"/> Estese <input checked="" type="checkbox"/> Sola patina di ruggine superficiale <input type="checkbox"/> Assottigliamento dell'elemento <input type="checkbox"/> Rottura dell'elemento in ferro |

| | | | |
|----------------------|---|---|----|
| PIANO DELLE FACCIATE | Comune di Castrovillari (CS) Corso Garibaldi | Scheda di Unità Minima di Facciata (UMF) | 44 |
|----------------------|---|---|----|

Elementi in contrasto con la struttura cromatica e formale della facciata :

1. L'intera facciata è priva di una precisa struttura formale e cromatica, risultando piuttosto dalla giustapposizione non integrata di parti diverse

Elementi qualificanti la struttura cromatica e formale della facciata :

PROPOSTA DI INTERVENTO

| Elementi di Facciata | Rimozione: Riposizionamento: r | R | Manutenzione : M Restauro : Re | Codice colore n° |
|---|-----------------------------------|---|-----------------------------------|---------------------|
| Intonaci | | | Re | |
| Rivestimenti, particolari architettonici, Decorazioni plastiche | | | | |
| Decorazioni pittoriche | | | | |
| Serramenti di finestre e porte finestre | | | Re | |
| Porte, Portoni, Vettrine | | | M | |
| Grate, Ringhiere, Ferri battuti | | | M | |
| Cavi elettrici, fili telefonici, Tubazioni | | | | |
| Canali di gronda e Pluviali | r | | | |
| Insegne | | | | |
| Targhe | | | | |
| Tende Frangisole | | | | |
| Contenitori espositivi e distributivi | | | | |
| Targhe toponomastiche, Numeri civici, Affissione | r | | | |

Rimozione : eliminazione di un elemento ritenuto in contrasto con l'impianto morfologico funzionale della facciata

Riposizionamento : collocazione di un elemento in posizione più adeguata all'impianto morfologico funzionale della facciata

Manutenzione : insieme di opere che non comportano modifiche sostanziali agli elementi morfologici e funzionali della facciata (interventi di pulitura, di rimozione e/o riposizionamento di elementi tecnologici, ecc.)

Restauro : insieme di opere che comportano la riqualificazione formale e funzionale degli elementi morfologici e funzionali della facciata (ri-tinteggiatura, eliminazione del degrado fisico degli elementi, ecc.)

Piano delle facciate - Rilievo delle patologie

| | | |
|--------------------------------------|-------------------------------|------------------|
| Comune: Castrovillari (CS) | Via Corso Garibaldi | n° civico |
|--------------------------------------|-------------------------------|------------------|

Chiusure verticali

Rivestimento:

| | |
|-------------------------------------|-------------------|
| <input type="checkbox"/> | in mattoni |
| <input checked="" type="checkbox"/> | in intonaco |
| <input type="checkbox"/> | in mater. lapideo |
| <input type="checkbox"/> | misto |
| <input type="checkbox"/> | |

| Patologie | Definizioni | Valutazione |
|--|--|--|
| <input checked="" type="checkbox"/> Macchie | Alterazioni cromatiche del rivestimento | <input type="checkbox"/> Uniformi su superfici limitate <input checked="" type="checkbox"/> Estese a tutto il rivestimento |
| <input checked="" type="checkbox"/> Umidità | Manifestazioni di presenza di acqua nella struttura della parete | <input type="checkbox"/> Risalita capillare <input checked="" type="checkbox"/> Permeazione idrica <input checked="" type="checkbox"/> Stillicidio <input type="checkbox"/> Efflorescenze |
| <input checked="" type="checkbox"/> Bolle | Separazione fisica del rivestimento dalla parete con interposizione di camera d'aria | <input checked="" type="checkbox"/> Isolate <input type="checkbox"/> Diffuse |
| <input checked="" type="checkbox"/> Decoesioni | Distacchi di superfici del rivestimento della parete | <input checked="" type="checkbox"/> Isolate <input type="checkbox"/> Diffuse |
| <input type="checkbox"/> Fessurazioni | Interruzioni superficiali, a sviluppo lineare del rivestimento e/o della parete | <input type="checkbox"/> Isolate <input type="checkbox"/> Diffuse |

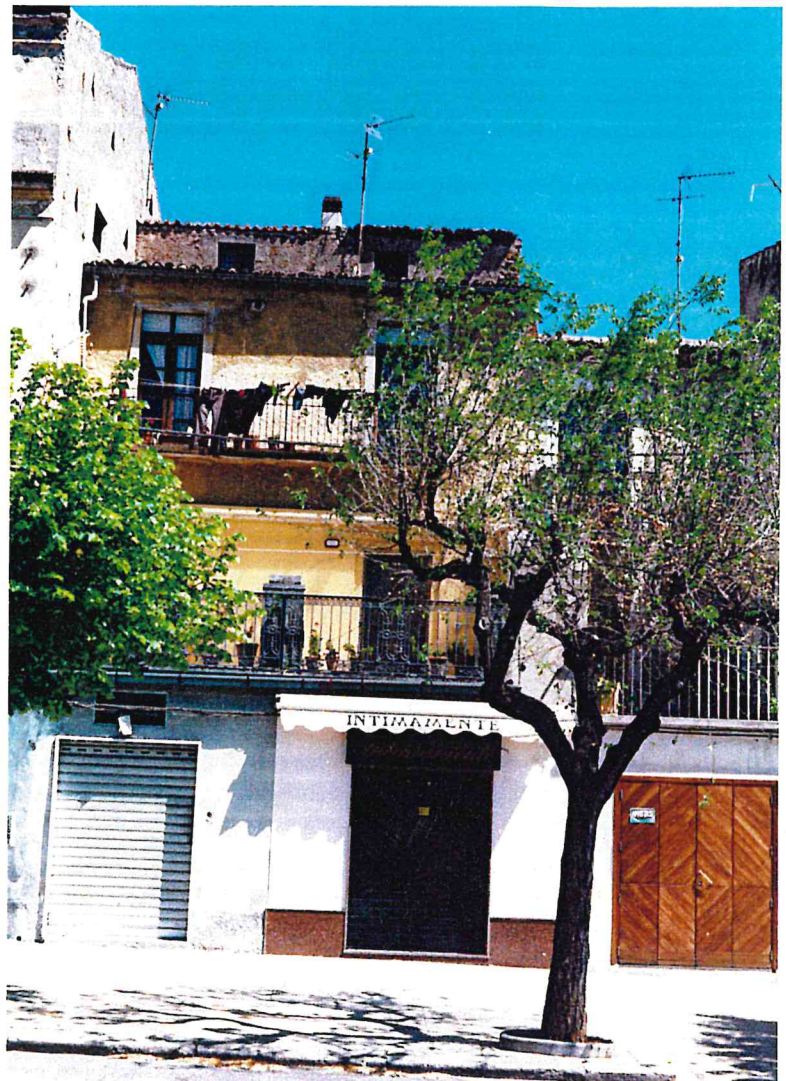

Piano delle facciate - Rilievo delle patologie

| | | |
|--------------------------------------|-------------------------------|------------------|
| Comune: Castrovillari (CS) | Via Corso Garibaldi | n° civico |
|--------------------------------------|-------------------------------|------------------|

Chiusure verticali

Aperture
Infissi esterni

in legno
 in alluminio

| Patologie | Definizioni | Valutazione |
|---------------------------------------|---|---|
| <input type="checkbox"/> Macchie | Alterazioni cromatiche delle superfici | <input type="checkbox"/> Puntuali |
| | | <input type="checkbox"/> Estese |
| <input type="checkbox"/> Stillicidi | Tenuta all'acqua insufficiente | <input type="checkbox"/> Puntuali |
| | | <input type="checkbox"/> Lungo una linea di connessione |
| | | <input type="checkbox"/> Estesi |
| <input type="checkbox"/> Permeabilità | Tenuta all'aria insufficiente | <input type="checkbox"/> Puntuale |
| | | <input type="checkbox"/> Lungo una linea di connessione |
| | | <input type="checkbox"/> Estesi |
| <input type="checkbox"/> Deformazioni | Variazioni dimensionali degli elementi costituenti | <input type="checkbox"/> Senza effetti sul movimento |
| | | <input type="checkbox"/> Con scarsi effetti sul movimento |
| | | <input type="checkbox"/> Che impediscono il movimento |
| <input type="checkbox"/> Sconnessioni | Distacchi e scostamenti tra gli elementi costituenti e/o tra gli elementi e la parete | <input type="checkbox"/> Parziali |
| | | <input type="checkbox"/> Totali |

Piano delle facciate - Rilievo delle patologie

| | | |
|--------------------------------------|-------------------------------|------------------|
| Comune: Castrovillari (CS) | Via Corso Garibaldi | n° civico |
|--------------------------------------|-------------------------------|------------------|

| Elementi di facciata | Patologie | Definizioni | Valutazione |
|---|--|--|---|
| <p><i>Balconi:</i></p> <p><input checked="" type="checkbox"/> in materiale lapid. <input type="checkbox"/> in latero-cemento <input type="checkbox"/></p> | <input checked="" type="checkbox"/> Macchie | Alterazioni cromatiche del | <input type="checkbox"/> Puntuali <input checked="" type="checkbox"/> Estese |
| | <input checked="" type="checkbox"/> Umidità | Manifestazioni di presenza di acqua | <input type="checkbox"/> Condense <input checked="" type="checkbox"/> Permeazione idrica <input type="checkbox"/> Muffe |
| | <input type="checkbox"/> Lesioni | Interruzioni superficiali a sviluppo lineare | <input type="checkbox"/> Lungo una linea di connessione <input type="checkbox"/> Estese |
| | <input type="checkbox"/> Rotture | Distruzioni di parti ed elementi della struttura orizzontale e/o della balaustra | <input type="checkbox"/> Puntuali <input type="checkbox"/> Estese |
| | <input checked="" type="checkbox"/> Corrosioni | Processo di trasformazione dei materiali ferrosi della balaustra e/o della struttura | <input checked="" type="checkbox"/> Sola patina di ruggine superficiale <input type="checkbox"/> Assottigliamento dell'elemento <input type="checkbox"/> Rottura dell'elemento in ferro |

| | | | |
|----------------------|---|---|----|
| PIANO DELLE FACCIATE | Comune di Castrovillari (CS) Corso Garibaldi | Scheda di Unità Minima di Facciata (UMF) | 45 |
|----------------------|---|---|----|

Elementi in contrasto con la struttura cromatica e formale della facciata :

Elementi qualificanti la struttura cromatica e formale della facciata :

PROPOSTA DI INTERVENTO

| Elementi di Facciata | Rimozione: Riposizionamento: r | R | Manutenzione : M Restauro : Re | Codice colore n° |
|---|-----------------------------------|---|-----------------------------------|---------------------|
| Intonaci | | | | |
| Rivestimenti, particolari architettonici, Decorazioni plastiche | | | | |
| Decorazioni pittoriche | | | | |
| Serramenti di finestre e porte finestre | | | | |
| Porte, Portoni, Vettrine | | | | |
| Grate, Ringhiere, Ferri battuti | | | | |
| Cavi elettrici, fili telefonici, Tubazioni | | | | |
| Canali di gronda e Pluviali | | | | |
| Insegne | | | | |
| Targhe | | | | |
| Tende Frangisole | | | | |
| Contenitori espositivi e distributivi | | | | |
| Targhe toponomastiche, Numeri civici, Affissione | | | | |

Rimozione : eliminazione di un elemento ritenuto in contrasto con l'impianto morfologico funzionale della facciata

Riposizionamento : collocazione di un elemento in posizione più adeguata all'impianto morfologico funzionale della facciata

Manutenzione : insieme di opere che non comportano modifiche sostanziali agli elementi morfologici e funzionali della facciata (interventi di pulitura, di rimozione e/o riposizionamento di elementi tecnologici, ecc.)

Restauro : insieme di opere che comportano la riqualificazione formale e funzionale degli elementi morfologici e funzionali della facciata (ri-tinteggiatura, eliminazione del degrado fisico degli elementi, ecc.)

Piano delle facciate - Rilievo delle patologie

| | | |
|--------------------------------------|-------------------------------|------------------|
| Comune: Castrovillari (CS) | Via Corso Garibaldi | n° civico |
|--------------------------------------|-------------------------------|------------------|

Chiusure verticali

Rivestimento:

in mattoni

in intonaco

in mater. lapideo

misto

.....

| Patologie | Definizioni | Valutazione |
|---------------------------------------|--|---|
| <input type="checkbox"/> Macchie | Alterazioni cromatiche del rivestimento | <input type="checkbox"/> Uniformi su superfici limitate |
| | | <input type="checkbox"/> Estese a tutto il rivestimento |
| <input type="checkbox"/> Umidità | Manifestazioni di presenza di acqua nella struttura della parete | <input type="checkbox"/> Risalita capillare |
| | | <input type="checkbox"/> Permeazione idrica |
| | | <input type="checkbox"/> Stillicidio |
| | | <input type="checkbox"/> Efflorescenze |
| <input type="checkbox"/> Bolle | Separazione fisica del rivestimento dalla parete con interposizione di camera d'aria | <input type="checkbox"/> Isolate |
| | | <input type="checkbox"/> Diffuse |
| <input type="checkbox"/> Decoesioni | Distacchi di superfici del rivestimento della parete | <input type="checkbox"/> Isolate |
| | | <input type="checkbox"/> Diffuse |
| <input type="checkbox"/> Fessurazioni | Interruzioni superficiali, a sviluppo lineare del rivestimento e/o della parete | <input type="checkbox"/> Isolate |
| | | <input type="checkbox"/> Diffuse |



Piano delle facciate - Rilievo delle patologie

| | | |
|--------------------------------------|-------------------------------|------------------|
| Comune: Castrovillari (CS) | Via Corso Garibaldi | n° civico |
|--------------------------------------|-------------------------------|------------------|

Chiusure verticali

Aperture
Infissi esterni

in legno
 in alluminio
.....

| Patologie | Definizioni | Valutazione |
|---------------------------------------|---|---|
| <input type="checkbox"/> Macchie | Alterazioni cromatiche delle superfici | <input type="checkbox"/> Puntuali |
| | | <input type="checkbox"/> Estese |
| <input type="checkbox"/> Stillicidi | Tenuta all'acqua insufficiente | <input type="checkbox"/> Puntuali |
| | | <input type="checkbox"/> Lungo una linea di connessione |
| | | <input type="checkbox"/> Estesi |
| <input type="checkbox"/> Permeabilità | Tenuta all'aria insufficiente | <input type="checkbox"/> Puntuale |
| | | <input type="checkbox"/> Lungo una linea di connessione |
| | | <input type="checkbox"/> Estesi |
| <input type="checkbox"/> Deformazioni | Variazioni dimensionali degli elementi costituenti | <input type="checkbox"/> Senza effetti sul movimento |
| | | <input type="checkbox"/> Con scarsi effetti sul movimento |
| | | <input type="checkbox"/> Che impediscono il movimento |
| <input type="checkbox"/> Sconnessioni | Distacchi e scostamenti tra gli elementi costituenti e/o tra gli elementi e la parete | <input type="checkbox"/> Parziali |
| | | <input type="checkbox"/> Totali |

Piano delle facciate - Rilievo delle patologie

| | | |
|--------------------------------------|-------------------------------|------------------|
| Comune: Castrovillari (CS) | Via Corso Garibaldi | n° civico |
|--------------------------------------|-------------------------------|------------------|

| Elementi di facciata | Patologie | Definizioni | Valutazione |
|----------------------|--|--|---|
| | <p><i>Balconi:</i></p> <p><input type="checkbox"/> in materiale lapid.</p> <p><input type="checkbox"/> in latero-cemento</p> <p><input type="checkbox"/></p> | <p><input type="checkbox"/> Macchie</p> | Alterazioni cromatiche del |
| | <p><input type="checkbox"/> Umidità</p> | Manifestazioni di presenza di acqua | <p><input type="checkbox"/> Condense</p> <p><input type="checkbox"/> Permeazione idrica</p> <p><input type="checkbox"/> Muffe</p> |
| | <p><input type="checkbox"/> Lesioni</p> | Interruzioni superficiali a sviluppo lineare | <p><input type="checkbox"/> Lungo una linea di connessione</p> <p><input type="checkbox"/> Estese</p> |
| | <p><input type="checkbox"/> Rotture</p> | Distruzioni di parti ed elementi della struttura orizzontale e/o della balaustra | <p><input type="checkbox"/> Puntuali</p> <p><input type="checkbox"/> Estese</p> |
| | <p><input type="checkbox"/> Corrosioni</p> | Processo di trasformazione dei materiali ferrosi della balaustra e/o della struttura | <p><input type="checkbox"/> Sola patina di ruggine superficiale</p> <p><input type="checkbox"/> Assottigliamento dell'elemento</p> <p><input type="checkbox"/> Rottura dell'elemento in ferro</p> |

| | | | |
|----------------------|---|---|-----------|
| PIANO DELLE FACCIATE | Comune di Castrovillari (CS) Corso Garibaldi | Scheda di Unità Minima di Facciata (UMF) | 46 |
|----------------------|---|---|-----------|

Elementi in contrasto con la struttura cromatica e formale della facciata :

1. Insegne in contrasto per posizione
2. Infissi del secondo ordine di bucatore in contrasto per tipo e materiale
3. Pluviali in contrasto per posizione

Elementi qualificanti la struttura cromatica e formale della facciata :

1. Cornicione e sottocornicione a dentelli
2. Cornici delle finestre

PROPOSTA DI INTERVENTO

| Elementi di Facciata | Rimozione: Riposizionamento: r | R | Manutenzione : M Restauro : Re | Codice colore n° |
|---|-----------------------------------|---|-----------------------------------|---------------------|
| Intonaci | | | Re | |
| Rivestimenti, particolari architettonici, Decorazioni plastiche | | | Re | |
| Decorazioni pittoriche | | | | |
| Serramenti di finestre e porte finestre | R | | Re | |
| Porte, Portoni, Vetrine | | | Re | |
| Grate, Ringhiere, Ferri battuti | | | M | |
| Cavi elettrici, fili telefonici, Tubazioni | | | | |
| Canali di gronda e Pluviali | r | | | |
| Insegne | r | | | |
| Targhe | | | | |
| Tende Frangisole | | | | |
| Contenitori espositivi e distributivi | | | | |
| Targhe toponomastiche, Numeri civici, Affissione | r | | | |

Rimozione : eliminazione di un elemento ritenuto in contrasto con l'impianto morfologico funzionale della facciata

Riposizionamento : collocazione di un elemento in posizione più adeguata all'impianto morfologico funzionale della facciata

Manutenzione : insieme di opere che non comportano modifiche sostanziali agli elementi morfologici e funzionali della facciata (interventi di pulitura, di rimozione e/o riposizionamento di elementi tecnologici, ecc.)

Restauro : insieme di opere che comportano la riqualificazione formale e funzionale degli elementi morfologici e funzionali della facciata (ri-tinteggiatura, eliminazione del degrado fisico degli elementi, ecc.)

Piano delle facciate - Rilievo delle patologie

| | | |
|--------------------------------------|-------------------------------|------------------|
| Comune: Castrovillari (CS) | Via Corso Garibaldi | n° civico |
|--------------------------------------|-------------------------------|------------------|

Chiusure verticali

Rivestimento:

in mattoni

in intonaco

in mater. lapideo

misto

.....

| Patologie | Definizioni | Valutazione |
|--|---|--|
| <input checked="" type="checkbox"/> Macchie | Alterazioni cromatiche del rivestimento | <input type="checkbox"/> Uniformi su superfici limitate |
| | | <input checked="" type="checkbox"/> Estese a tutto il rivestimento |
| <input checked="" type="checkbox"/> Umidità | Manifestazioni di presenza di acqua nella struttura della parete | <input checked="" type="checkbox"/> Risalita capillare |
| | | <input type="checkbox"/> Permeazione idrica |
| | | <input checked="" type="checkbox"/> Stillicidio |
| | | <input type="checkbox"/> Efflorescenze |
| <input type="checkbox"/> Bolle | Separazione fisica del rivestimento dalla parete con <i>interposizione di camera d'aria</i> | <input type="checkbox"/> Isolate |
| | | <input type="checkbox"/> Diffuse |
| <input checked="" type="checkbox"/> Decoesioni | Distacchi di superfici del rivestimento della parete | <input type="checkbox"/> Isolate |
| | | <input checked="" type="checkbox"/> Diffuse |
| <input checked="" type="checkbox"/> Fessurazioni | Interruzioni superficiali, a sviluppo lineare del rivestimento e/o della parete | <input checked="" type="checkbox"/> Isolate |
| | | <input type="checkbox"/> Diffuse |



Piano delle facciate - Rilievo delle patologie

| | | |
|--------------------------------------|-------------------------------|------------------|
| Comune: Castrovillari (CS) | Via Corso Garibaldi | n° civico |
|--------------------------------------|-------------------------------|------------------|

Chiusure verticali

Aperture
Infissi esterni

in legno
 in alluminio

| Patologie | Definizioni | Valutazione |
|--|---|--|
| <input checked="" type="checkbox"/> Macchie | Alterazioni cromatiche delle superfici | <input checked="" type="checkbox"/> Puntuali <input type="checkbox"/> Estese |
| <input type="checkbox"/> Stillicidi | Tenuta all'acqua insufficiente | <input type="checkbox"/> Puntuali <input type="checkbox"/> Lungo una linea di connessione <input type="checkbox"/> Estesi |
| <input checked="" type="checkbox"/> Permeabilità | Tenuta all'aria insufficiente | <input type="checkbox"/> Puntuale <input checked="" type="checkbox"/> Lungo una linea di connessione <input type="checkbox"/> Estesi |
| <input type="checkbox"/> Deformazioni | Variazioni dimensionali degli elementi costituenti | <input type="checkbox"/> Senza effetti sul movimento <input type="checkbox"/> Con scarsi effetti sul movimento <input type="checkbox"/> Che impediscono il movimento |
| <input type="checkbox"/> Sconnessioni | Distacchi e scostamenti tra gli elementi costituenti e/o tra gli elementi e la parete | <input type="checkbox"/> Parziali <input type="checkbox"/> Totali |

Piano delle facciate - Rilievo delle patologie

| | | |
|--------------------------------------|-------------------------------|------------------|
| Comune: Castrovillari (CS) | Via Corso Garibaldi | n° civico |
|--------------------------------------|-------------------------------|------------------|

Elementi di facciata

Balconi:

in materiale lapid.
 in latero-cemento

| Patologie | Definizioni | Valutazione | |
|--|--|--|---|
| <input checked="" type="checkbox"/> Macchie | Alterazioni cromatiche del | <input type="checkbox"/> Puntuali | <input checked="" type="checkbox"/> Estese |
| <input checked="" type="checkbox"/> Umidità | Manifestazioni di presenza di acqua | <input type="checkbox"/> Condense | <input checked="" type="checkbox"/> Permeazione idrica |
| <input type="checkbox"/> Lesioni | Interruzioni superficiali a sviluppo lineare | <input checked="" type="checkbox"/> Muffe | <input type="checkbox"/> Lungo una linea di connessione |
| <input type="checkbox"/> Rotture | Distruzioni di parti ed elementi della struttura orizzontale e/o della balaustra | <input type="checkbox"/> Estese | <input type="checkbox"/> Puntuali |
| <input checked="" type="checkbox"/> Corrosioni | Processo di trasformazione dei materiali ferrosi della balaustra e/o della struttura | <input type="checkbox"/> Estese | <input type="checkbox"/> Assottigliamento dell'elemento |
| | | <input type="checkbox"/> Sola patina di ruggine superficiale | <input type="checkbox"/> Rottura dell'elemento in ferro |

| | | | |
|----------------------|---|---|----|
| PIANO DELLE FACCIATE | Comune di Castrovillari (CS) Corso Garibaldi | Scheda di Unità Minima di Facciata (UMF) | 47 |
|----------------------|---|---|----|

Elementi in contrasto con la struttura cromatica e formale della facciata :

1. Trattamento cromatico del piano inferiore della facciata diverso rispetto a quello dei piani superiori.
2. Pluviali in contrasto per colore e posizione
3. Tende frangisole sotto le cornici del primo ordine di portefinestre

Elementi qualificanti la struttura cromatica e formale della facciata :

1. Cornicione a mensole e cornici delle portefinestre
2. Portale in pietra

PROPOSTA DI INTERVENTO

| Elementi di Facciata | Rimozione: Riposizionamento: r | Manutenzione : M Restauro : Re | Codice colore n° |
|---|-----------------------------------|-----------------------------------|---------------------|
| Intonaci | | Re | |
| Rivestimenti, particolari architettonici, Decorazioni plastiche | | Re | |
| Decorazioni pittoriche | | | |
| Serramenti di finestre e porte finestre | | M | |
| Porte, Portoni, Vettrine | | M | |
| Grate, Ringhiere, Ferri battuti | | M | |
| Cavi elettrici, fili telefonici, Tubazioni | r | | |
| Canali di gronda e Pluviali | r | | |
| Insegne | | | |
| Targhe | | | |
| Tende Frangisole | | | |
| Contenitori espositivi e distributivi | | | |
| Targhe toponomastiche, Numeri civici, Affissione | r | | |

Rimozione : eliminazione di un elemento ritenuto in contrasto con l'impianto morfologico funzionale della facciata

Riposizionamento : collocazione di un elemento in posizione più adeguata all'impianto morfologico funzionale della facciata

Manutenzione : insieme di opere che non comportano modifiche sostanziali agli elementi morfologici e funzionali della facciata (interventi di pulitura, di rimozione e/o riposizionamento di elementi tecnologici, ecc.)

Restauro : insieme di opere che comportano la riqualificazione formale e funzionale degli elementi morfologici e funzionali della facciata (ri-tinteggiatura, eliminazione del degrado fisico degli elementi, ecc.)

Piano delle facciate - Rilievo delle patologie

| | | |
|--------------------------------------|-------------------------------|------------------|
| Comune: Castrovillari (CS) | Via Corso Garibaldi | n° civico |
|--------------------------------------|-------------------------------|------------------|

| Chiusure verticali | Patologie | Definizioni | Valutazione | | | | | | | | | | |
|-------------------------------------|---|--|---|-------------------------------------|-------------|--------------------------|-------------------|--------------------------|-------|--------------------------|-------|--|---|
| | <p><i>Rivestimento:</i></p> <table border="1"> <tr> <td><input type="checkbox"/></td> <td>in mattoni</td> </tr> <tr> <td><input checked="" type="checkbox"/></td> <td>in intonaco</td> </tr> <tr> <td><input type="checkbox"/></td> <td>in mater. lapideo</td> </tr> <tr> <td><input type="checkbox"/></td> <td>misto</td> </tr> <tr> <td><input type="checkbox"/></td> <td>.....</td> </tr> </table> | <input type="checkbox"/> | in mattoni | <input checked="" type="checkbox"/> | in intonaco | <input type="checkbox"/> | in mater. lapideo | <input type="checkbox"/> | misto | <input type="checkbox"/> | | <input checked="" type="checkbox"/> Macchie | Alterazioni cromatiche del rivestimento |
| <input type="checkbox"/> | in mattoni | | | | | | | | | | | | |
| <input checked="" type="checkbox"/> | in intonaco | | | | | | | | | | | | |
| <input type="checkbox"/> | in mater. lapideo | | | | | | | | | | | | |
| <input type="checkbox"/> | misto | | | | | | | | | | | | |
| <input type="checkbox"/> | | | | | | | | | | | | | |
| | <input checked="" type="checkbox"/> Umidità | Manifestazioni di presenza di acqua nella struttura della parete | <input type="checkbox"/> Risalita capillare <input checked="" type="checkbox"/> Permeazione idrica <input type="checkbox"/> Stillicidio <input type="checkbox"/> Efflorescenze | | | | | | | | | | |
| | <input checked="" type="checkbox"/> Bolle | Separazione fisica del rivestimento dalla parete con interposizione di camera d'aria | <input type="checkbox"/> Isolate <input checked="" type="checkbox"/> Diffuse | | | | | | | | | | |
| | <input checked="" type="checkbox"/> Decoesioni | Distacchi di superfici del rivestimento della parete | <input checked="" type="checkbox"/> Isolate <input type="checkbox"/> Diffuse | | | | | | | | | | |
| | <input type="checkbox"/> Fessurazioni | Interruzioni superficiali, a sviluppo lineare del rivestimento e/o della parete | <input type="checkbox"/> Isolate <input type="checkbox"/> Diffuse | | | | | | | | | | |



Piano delle facciate - Rilievo delle patologie

| | | |
|--------------------------------------|-------------------------------|------------------|
| Comune: Castrovillari (CS) | Via Corso Garibaldi | n° civico |
|--------------------------------------|-------------------------------|------------------|

| Chiusure verticali | Patologie | Definizioni | Valutazione |
|--------------------|--|---|--|
| | Aperture Infissi esterni <input checked="" type="checkbox"/> in legno <input type="checkbox"/> in alluminio | <input type="checkbox"/> Macchie | Alterazioni cromatiche delle superfici |
| | <input type="checkbox"/> Stillicidi | Tenuta all'acqua insufficiente | <input type="checkbox"/> Puntuali <input type="checkbox"/> Lungo una linea di connessione <input type="checkbox"/> Estesi |
| | <input type="checkbox"/> Permeabilità | Tenuta all'aria insufficiente | <input type="checkbox"/> Puntuale <input type="checkbox"/> Lungo una linea di connessione <input type="checkbox"/> Estesi |
| | <input type="checkbox"/> Deformazioni | Variazioni dimensionali degli elementi costituenti | <input type="checkbox"/> Senza effetti sul movimento <input type="checkbox"/> Con scarsi effetti sul movimento <input type="checkbox"/> Che impediscono il movimento |
| | <input type="checkbox"/> Sconnessioni | Distacchi e scostamenti tra gli elementi costituenti e/o tra gli elementi e la parete | <input type="checkbox"/> Parziali <input type="checkbox"/> Totali |

Piano delle facciate - Rilievo delle patologie

| | | |
|--------------------------------------|-------------------------------|------------------|
| Comune: Castrovillari (CS) | Via Corso Garibaldi | n° civico |
|--------------------------------------|-------------------------------|------------------|

| Elementi di facciata | Patologie | Definizioni | Valutazione | |
|----------------------|---|--|---|---|
| | <p><i>Balconi:</i></p> <p><input checked="" type="checkbox"/> in materiale lapid. <input type="checkbox"/> in latero-cemento <input type="checkbox"/></p> | <input checked="" type="checkbox"/> Macchie | Alterazioni cromatiche del | <input type="checkbox"/> Puntuali |
| | <input checked="" type="checkbox"/> Umidità | Manifestazioni di presenza di acqua | <input checked="" type="checkbox"/> Condense | <input type="checkbox"/> Permeazione idrica |
| | <input checked="" type="checkbox"/> Lesioni | Interruzioni superficiali a sviluppo lineare | <input checked="" type="checkbox"/> Lungo una linea di connessione | <input type="checkbox"/> Estese |
| | <input type="checkbox"/> Rotture | Distruzioni di parti ed elementi della struttura orizzontale e/o della balaustra | <input type="checkbox"/> Puntuali | <input type="checkbox"/> Estese |
| | <input checked="" type="checkbox"/> Corrosioni | Processo di trasformazione dei materiali ferrosi della balaustra e/o della struttura | <input checked="" type="checkbox"/> Sola patina di ruggine superficiale | <input type="checkbox"/> Assottigliamento dell'elemento |
| | | | <input type="checkbox"/> Rottura dell'elemento in ferro | |

| | | | |
|----------------------|---|---|-----------|
| PIANO DELLE FACCIATE | Comune di Castrovillari (CS) Corso Garibaldi | Scheda di Unità Minima di Facciata (UMF) | 48 |
|----------------------|---|---|-----------|

Elementi in contrasto con la struttura cromatica e formale della facciata :

1. Insegne in contrasto per dimensioni e posizione
2. Pluviali in contrasto per posizione

Elementi qualificanti la struttura cromatica e formale della facciata :

PROPOSTA DI INTERVENTO

| Elementi di Facciata | Rimozione: Riposizionamento: r | R | Manutenzione : M Restauro : Re | Codice colore n° |
|---|-----------------------------------|---|-----------------------------------|---------------------|
| Intonaci | | | M | |
| Rivestimenti, particolari architettonici, Decorazioni plastiche | | | | |
| Decorazioni pittoriche | | | | |
| Serramenti di finestre e porte finestre | | | M | |
| Porte, Portoni, Vetrate | | | M | |
| Grate, Ringhiere, Ferri battuti | | | M | |
| Cavi elettrici, fili telefonici, Tubazioni | r | | | |
| Canali di gronda e Pluviali | r | | | |
| Insegne | R - r | | | |
| Targhe | | | | |
| Tende Frangisole | | | | |
| Contentori espositivi e distributivi | | | | |
| Targhe toponomastiche, Numeri civici, Affissione | r | | | |

Rimozione : eliminazione di un elemento ritenuto in contrasto con l'impianto morfologico funzionale della facciata

Riposizionamento : collocazione di un elemento in posizione più adeguata all'impianto morfologico funzionale della facciata

Manutenzione : insieme di opere che non comportano modifiche sostanziali agli elementi morfologici e funzionali della facciata (interventi di pulitura, di rimozione e/o riposizionamento di elementi tecnologici, ecc.)

Restauro : insieme di opere che comportano la riqualificazione formale e funzionale degli elementi morfologici e funzionali della facciata (ri-tinteggiatura, eliminazione del degrado fisico degli elementi, ecc.)

Piano delle facciate - Rilievo delle patologie

| | | |
|--------------------------------------|-------------------------------|------------------|
| Comune: Castrovillari (CS) | Via Corso Garibaldi | n° civico |
|--------------------------------------|-------------------------------|------------------|

| Chiusure verticali | Patologie | Definizioni | Valutazione |
|--------------------|--|---|--|
| | <p><i>Aperture</i></p> <p>Infissi esterni</p> <p><input checked="" type="checkbox"/> in legno</p> <p><input type="checkbox"/> in alluminio</p> <p><input type="checkbox"/></p> | <input type="checkbox"/> Macchie | Alterazioni cromatiche delle superfici |
| | <input type="checkbox"/> Stillicidi | Tenuta all'acqua insufficiente | <input type="checkbox"/> Puntuali <input type="checkbox"/> Lungo una linea di connessione <input type="checkbox"/> Estesi |
| | <input type="checkbox"/> Permeabilità | Tenuta all'aria insufficiente | <input type="checkbox"/> Puntuale <input type="checkbox"/> Lungo una linea di connessione <input type="checkbox"/> Estesi |
| | <input type="checkbox"/> Deformazioni | Variazioni dimensionali degli elementi costituenti | <input type="checkbox"/> Senza effetti sul movimento <input type="checkbox"/> Con scarsi effetti sul movimento <input type="checkbox"/> Che impediscono il movimento |
| | <input type="checkbox"/> Sconnessioni | Distacchi e scostamenti tra gli elementi costituenti e/o tra gli elementi e la parete | <input type="checkbox"/> Parziali <input type="checkbox"/> Totali |

Piano delle facciate - Rilievo delle patologie

| | | |
|--------------------------------------|-------------------------------|------------------|
| Comune: Castrovillari (CS) | Via Corso Garibaldi | n° civico |
|--------------------------------------|-------------------------------|------------------|

Elementi di facciata

Balconi:

in materiale lapid.
 in latero-cemento

| Patologie | Definizioni | Valutazione |
|--|--|---|
| <input checked="" type="checkbox"/> Macchie | Alterazioni cromatiche del | <input checked="" type="checkbox"/> Puntuali <input type="checkbox"/> Estese |
| <input checked="" type="checkbox"/> Umidità | Manifestazioni di presenza di acqua | <input type="checkbox"/> Condense <input checked="" type="checkbox"/> Permeazione idrica <input type="checkbox"/> Muffe |
| <input type="checkbox"/> Lesioni | Interruzioni superficiali a sviluppo lineare | <input type="checkbox"/> Lungo una linea di connessione <input type="checkbox"/> Estese |
| <input type="checkbox"/> Rotture | Distruzioni di parti ed elementi della struttura orizzontale e/o della balaustra | <input type="checkbox"/> Puntuali <input type="checkbox"/> Estese |
| <input checked="" type="checkbox"/> Corrosioni | Processo di trasformazione dei materiali ferrosi della balaustra e/o della struttura | <input checked="" type="checkbox"/> Sola patina di ruggine superficiale <input type="checkbox"/> Assottigliamento dell'elemento <input type="checkbox"/> Rottura dell'elemento in ferro |