

PIANO DELLE FACCIATE	Comune di Castrovillari (CS) Corso Garibaldi	Scheda di Unità Minima di Facciata (UMF)	26
----------------------	---	--	----

Elementi in contrasto con la struttura cromatica e formale della facciata :

1. Insegne e vetrine in aggetto in contrasto per dimensioni e posizione
2. Balcone al primo piano diverso (per colore, dimensioni, balaustra) da tutti gli altri Pluviali in contrasto per colore

Elementi qualificanti la struttura cromatica e formale della facciata :

1. Cornicione e cornici delle portefinestre
2. Mensole in ferro di foggia curvilinea e balaustre dei balconi al secondo e terzo piano

PROPOSTA DI INTERVENTO

Elementi di Facciata	Rimozione: Riposizionamento: r	R	Manutenzione : M Restauro : Re	Codice colore n°
Intonaci			M	
Rivestimenti, particolari architettonici, Decorazioni plastiche			M	
Decorazioni pittoriche				
Serramenti di finestre e porte finestre			M	
Porte, Portoni, Vetrine			Re	
Grate, Ringhiere, Ferri battuti			M	
Cavi elettrici, fili telefonici, Tubazioni				
Canali di gronda e Pluviali				
Insegne	r			
Targhe				
Tende Frangisole				
Contenitori espositivi e distributivi				
Targhe toponomastiche, Numeri civici, Affissione	r			

Rimozione : eliminazione di un elemento ritenuto in contrasto con l'impianto morfologico funzionale della facciata

Riposizionamento : collocazione di un elemento in posizione più adeguata all'impianto morfologico funzionale della facciata

Manutenzione : insieme di opere che non comportano modifiche sostanziali agli elementi morfologici e funzionali della facciata (interventi di pulitura, di rimozione e/o riposizionamento di elementi tecnologici, ecc.)

Restauro : insieme di opere che comportano la riqualificazione formale e funzionale degli elementi morfologici e funzionali della facciata (ri-tinteggiatura, eliminazione del degrado fisico degli elementi, ecc.)

Piano delle facciate - Rilievo delle patologie

Comune: Castrovillari (CS)	Via Corso Garibaldi	n° civico
--------------------------------------	-------------------------------	------------------

Chiusure verticali	Patologie	Definizioni	Valutazione
	<p><i>Rivestimento:</i></p> <p><input type="checkbox"/> in mattoni</p> <p><input checked="" type="checkbox"/> in intonaco</p> <p><input type="checkbox"/> in mater. lapideo</p> <p><input type="checkbox"/> misto</p> <p><input type="checkbox"/></p>	<p><input type="checkbox"/> Macchie</p> <p><input type="checkbox"/> Umidità</p> <p><input checked="" type="checkbox"/> Bolle</p> <p><input type="checkbox"/> Decoesioni</p> <p><input type="checkbox"/> Fessurazioni</p>	<p>Alterazioni cromatiche del rivestimento</p> <p>Manifestazioni di presenza di acqua nella struttura della parete</p> <p>Separazione fisica del rivestimento dalla parete con interposizione di camera d'aria</p> <p>Distacchi di superfici del rivestimento della parete</p> <p>Interruzioni superficiali, a sviluppo lineare del rivestimento e/o della parete</p>

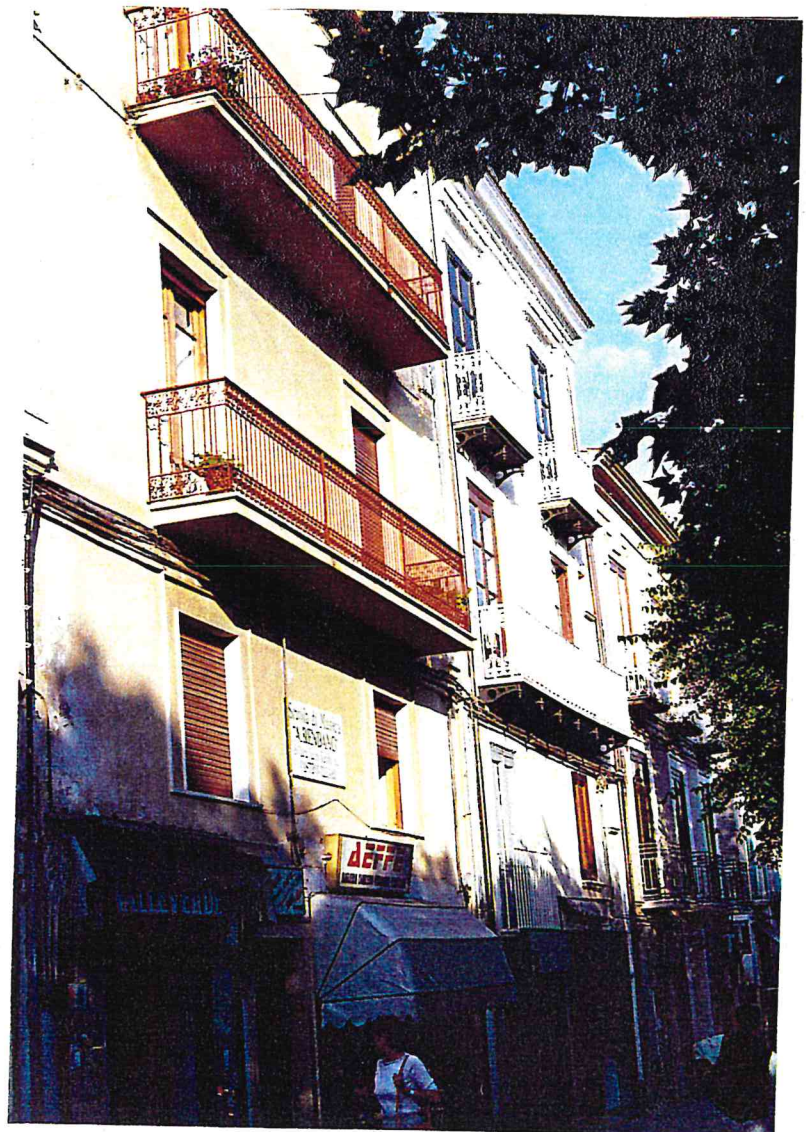

Piano delle facciate - Rilievo delle patologie

Comune: Castrovillari (CS)	Via Corso Garibaldi	n° civico
--------------------------------------	-------------------------------	------------------

Chiusure verticali	Patologie	Definizioni	Valutazione
	<p><i>Aperture</i></p> <p>Infissi esterni</p> <p><input checked="" type="checkbox"/> in legno</p> <p><input type="checkbox"/> in alluminio</p> <p>.....</p>	<input type="checkbox"/> Macchie	Alterazioni cromatiche delle superfici
	<input type="checkbox"/> Stillicidi	Tenuta all'acqua insufficiente	<input type="checkbox"/> Puntuali <input type="checkbox"/> Lungo una linea di connessione <input type="checkbox"/> Estesi
	<input type="checkbox"/> Permeabilità	Tenuta all'aria insufficiente	<input type="checkbox"/> Puntuale <input type="checkbox"/> Lungo una linea di connessione <input type="checkbox"/> Estesi
	<input type="checkbox"/> Deformazioni	Variazioni dimensionali degli elementi costituenti	<input type="checkbox"/> Senza effetti sul movimento <input type="checkbox"/> Con scarsi effetti sul movimento <input type="checkbox"/> Che impediscono il movimento
	<input type="checkbox"/> Sconnessioni	Distacchi e scostamenti tra gli elementi costituenti e/o tra gli elementi e la parete	<input type="checkbox"/> Parziali <input type="checkbox"/> Totali

Piano delle facciate - Rilievo delle patologie

Comune: Castrovillari (CS)	Via Corso Garibaldi	n° civico
--------------------------------------	-------------------------------	------------------

Elementi di facciata	Patologie	Definizioni	Valutazione		
<p><i>Balconi:</i></p> <input type="checkbox"/> in materiale lapid. <input type="checkbox"/> in latero-cemento <input checked="" type="checkbox"/> MENSOLE IN FERRO	<input type="checkbox"/> Macchie	Alterazioni cromatiche del	<input type="checkbox"/> Puntuali	<input type="checkbox"/> Estese	
	<input type="checkbox"/> Umidità	Manifestazioni di presenza di acqua	<input type="checkbox"/> Condense	<input type="checkbox"/> Permeazione idrica	
	<input type="checkbox"/> Lesioni	Interruzioni superficiali a sviluppo lineare	<input type="checkbox"/> Lungo una linea di connessione	<input type="checkbox"/> Estese	
	<input type="checkbox"/> Rotture	Distruzioni di parti ed elementi della struttura orizzontale e/o della balaustra	<input type="checkbox"/> Puntuali	<input type="checkbox"/> Estese	
	<input checked="" type="checkbox"/> Corrosioni	Processo di trasformazione dei materiali ferrosi della balaustra e/o della struttura	<input checked="" type="checkbox"/> Sola patina di ruggine superficiale	<input type="checkbox"/> Assottigliamento dell'elemento	<input type="checkbox"/> Rottura dell'elemento in ferro

PIANO DELLE FACCIATE	Comune di Castrovillari (CS) Corso Garibaldi	Scheda di Unità Minima di Facciata (UMF)	27
----------------------	---	---	----

Elementi in contrasto con la struttura cromatica e formale della facciata :

1. Rivestimento del piano terra non definito, specie nella fascia basamentale bicolore
1. Trattamento cromatico delle cornici delle finestre al secondo piano non diversificato da quello del fondo
2. Balaustre dei balconi al primo piano in contrasto per forma e colore con quelle del piano superiore
3. Elementi tecnologici invadenti

Elementi qualificanti la struttura cromatica e formale della facciata :

1. Cornicione e cornici delle finestre al secondo piano

PROPOSTA DI INTERVENTO

Elementi di Facciata	Rimozione: R Riposizionamento: r	Manutenzione : M Restauro : Re	Codice colore n°
Intonaci		Re	
Rivestimenti, particolari architettonici, Decorazioni plastiche		Re	
Decorazioni pittoriche			
Serramenti di finestre e porte finestre		M	
Porte, Portoni, Vetrate		M	
Grate, Ringhiere, Ferri battuti		Re	
Cavi elettrici, fili telefonici, Tubazioni	r		
Canali di gronda e Pluviali			
Insegne			
Targhe			
Tende Frangisole			
Contenitori espositivi e distributivi	R		
Targhe toponomastiche, Numeri civici, Affissione	r		

Rimozione : eliminazione di un elemento ritenuto in contrasto con l'impianto morfologico funzionale della facciata

Riposizionamento : collocazione di un elemento in posizione più adeguata all'impianto morfologico funzionale della facciata

Manutenzione : insieme di opere che non comportano modifiche sostanziali agli elementi morfologici e funzionali della facciata (interventi di pulitura, di rimozione e/o riposizionamento di elementi tecnologici, ecc.)

Restauro : insieme di opere che comportano la riqualificazione formale e funzionale degli elementi morfologici e funzionali della facciata (ri-tinteggiatura, eliminazione del degrado fisico degli elementi, ecc.)

Piano delle facciate - Rilievo delle patologie

Comune: Castrovillari (CS)	Via Corso Garibaldi	n° civico
--------------------------------------	-------------------------------	------------------

Chiusure verticali	Patologie	Definizioni	Valutazione
	Rivestimento: <input type="checkbox"/> in mattoni <input checked="" type="checkbox"/> in intonaco <input type="checkbox"/> in mater. lapideo <input type="checkbox"/> misto	<input checked="" type="checkbox"/> Macchie <input type="checkbox"/> Umidità <input type="checkbox"/> Bolle <input checked="" type="checkbox"/> Decoesioni <input checked="" type="checkbox"/> Fessurazioni	Alterazioni cromatiche del rivestimento Manifestazioni di presenza di acqua nella struttura della parete Separazione fisica del rivestimento dalla parete con <i>interposizione di camera d'aria</i> Distacchi di superfici del rivestimento della parete Interruzioni superficiali, a sviluppo lineare del rivestimento e/o della parete



Piano delle facciate - Rilievo delle patologie

Comune: Castrovillari (CS)	Via Corso Garibaldi	n° civico
--------------------------------------	-------------------------------	------------------

Chiusure verticali

Aperture
Infissi esterni

in legno
 in alluminio
.....

Patologie	Definizioni	Valutazione
<input type="checkbox"/> Macchie	Alterazioni cromatiche delle superfici	<input type="checkbox"/> Puntuali
		<input type="checkbox"/> Estese
<input type="checkbox"/> Stillicidi	Tenuta all'acqua insufficiente	<input type="checkbox"/> Puntuali
		<input type="checkbox"/> Lungo una linea di connessione
		<input type="checkbox"/> Estesi
<input type="checkbox"/> Permeabilità	Tenuta all'aria insufficiente	<input type="checkbox"/> Puntuale
		<input type="checkbox"/> Lungo una linea di connessione
		<input type="checkbox"/> Estesi
<input type="checkbox"/> Deformazioni	Variazioni dimensionali degli elementi costituenti	<input type="checkbox"/> Senza effetti sul movimento
		<input type="checkbox"/> Con scarsi effetti sul movimento
		<input type="checkbox"/> Che impediscono il movimento
<input type="checkbox"/> Sconnessioni	Distacchi e scostamenti tra gli elementi costituenti e/o tra gli elementi e la parete	<input type="checkbox"/> Parziali
		<input type="checkbox"/> Totali

PIANO DELLE FACCIATE	Comune di Castrovillari (CS) Corso Garibaldi	Scheda di Unità Minima di Facciata (UMF)	28
----------------------	---	---	----

Elementi in contrasto con la struttura cromatica e formale della facciata :

1. Tenda frangisole in contrasto per dimensioni
2. Trattamento cromatico del piano inferiore della facciata diverso rispetto a quello dei piani superiori.
3. Pluviali in contrasto per colore e posizione
6. Elementi tecnologici invadenti

Elementi qualificanti la struttura cromatica e formale della facciata :

1. Fregio pittorico sotto il cornicione e sulla cornice delle portefinestre
2. Portale in pietra

PROPOSTA DI INTERVENTO

Elementi di Facciata	Rimozione: R Riposizionamento: r	Manutenzione : M Restauro : Re	Codice colore n°
Intonaci		Re	
Rivestimenti, particolari architettonici, Decorazioni plastiche		Re	
Decorazioni pittoriche			
Serramenti di finestre e porte finestre		Re	
Porte, Portoni, Vetrine		M	
Grate, Ringhiere, Ferri battuti		Re	
Cavi elettrici, fili telefonici, Tubazioni	r		
Canali di gronda e Pluviali	r		
Insegne			
Targhe			
Tende Frangisole	R		
Contenitori espositivi e distributivi	R		
Targhe toponomastiche, Numeri civici, Affissione	r		

Rimozione : eliminazione di un elemento ritenuto in contrasto con l'impianto morfologico funzionale della facciata

Riposizionamento : collocazione di un elemento in posizione più adeguata all'impianto morfologico funzionale della facciata

Manutenzione : insieme di opere che non comportano modifiche sostanziali agli elementi morfologici e funzionali della facciata (interventi di pulitura, di rimozione e/o riposizionamento di elementi tecnologici, ecc.)

Restauro : insieme di opere che comportano la riqualificazione formale e funzionale degli elementi morfologici e funzionali della facciata (ri-tinteggiatura, eliminazione del degrado fisico degli elementi, ecc.)

Piano delle facciate - Rilievo delle patologie

Comune: Castrovillari (CS)	Via Corso Garibaldi	n° civico
--------------------------------------	-------------------------------	------------------

Chiusure verticali	Patologie	Definizioni	Valutazione
<p><i>Rivestimento:</i></p> <input type="checkbox"/> in mattoni <input checked="" type="checkbox"/> in intonaco <input type="checkbox"/> in mater. lapideo <input type="checkbox"/> misto <input type="checkbox"/>	<input checked="" type="checkbox"/> Macchie	Alterazioni cromatiche del rivestimento	<input type="checkbox"/> Uniformi su superfici limitate <input checked="" type="checkbox"/> Estese a tutto il rivestimento
	<input checked="" type="checkbox"/> Umidità	Manifestazioni di presenza di acqua nella struttura della parete	<input checked="" type="checkbox"/> Risalita capillare <input type="checkbox"/> Permeazione idrica <input type="checkbox"/> Stillicidio <input type="checkbox"/> Efflorescenze
	<input type="checkbox"/> Bolle	Separazione fisica del rivestimento dalla parete con interposizione di camera d'aria	<input type="checkbox"/> Isolate <input type="checkbox"/> Diffuse
	<input checked="" type="checkbox"/> Decoesioni	Distacchi di superfici del rivestimento della parete	<input checked="" type="checkbox"/> Isolate <input type="checkbox"/> Diffuse
	<input type="checkbox"/> Fessurazioni	Interruzioni superficiali, a sviluppo lineare del rivestimento e/o della parete	<input type="checkbox"/> Isolate <input type="checkbox"/> Diffuse



Piano delle facciate - Rilievo delle patologie

Comune: Castrovillari (CS)	Via Corso Garibaldi	n° civico
--------------------------------------	-------------------------------	------------------

Chiusure verticali

Aperture
Infissi esterni

in legno
 in alluminio
.....

Patologie	Definizioni	Valutazione
<input checked="" type="checkbox"/> Macchie	Alterazioni cromatiche delle superfici	<input checked="" type="checkbox"/> Puntuali <input type="checkbox"/> Estese
<input type="checkbox"/> Stallicidi	Tenuta all'acqua insufficiente	<input type="checkbox"/> Puntuali <input type="checkbox"/> Lungo una linea di connessione <input type="checkbox"/> Estesi
<input type="checkbox"/> Permeabilità	Tenuta all'aria insufficiente	<input type="checkbox"/> Puntuale <input type="checkbox"/> Lungo una linea di connessione <input type="checkbox"/> Estesi
<input type="checkbox"/> Deformazioni	Variazioni dimensionali degli elementi costituenti	<input type="checkbox"/> Senza effetti sul movimento <input type="checkbox"/> Con scarsi effetti sul movimento <input type="checkbox"/> Che impediscono il movimento
<input type="checkbox"/> Sconnessioni	Distacchi e scostamenti tra gli elementi costituenti e/o tra gli elementi e la parete	<input type="checkbox"/> Parziali <input type="checkbox"/> Totali

Piano delle facciate - Rilievo delle patologie

Comune: Castrovillari (CS)	Via Corso Garibaldi	n° civico
--------------------------------------	-------------------------------	------------------

Elementi di facciata	Patologie	Definizioni	Valutazione
	<p><i>Balconi:</i></p> <p><input checked="" type="checkbox"/> in materiale lapid. <input type="checkbox"/> in latero-cemento <input type="checkbox"/></p>	<input checked="" type="checkbox"/> Macchie <input checked="" type="checkbox"/> Umidità <input type="checkbox"/> Lesioni <input type="checkbox"/> Rotture <input checked="" type="checkbox"/> Corrosioni	Alterazioni cromatiche del Manifestazioni di presenza di acqua Interruzioni superficiali a sviluppo lineare Distruzioni di parti ed elementi della struttura orizzontale c/o della balaustra Processo di trasformazione dei materiali ferrosi della balaustra c/o della struttura

PIANO DELLE FACCIATE	Comune di Castrovillari (CS) Corso Garibaldi	Scheda di Unità Minima di Facciata (UMF)	29
----------------------	---	---	----

Elementi in contrasto con la struttura cromatica e formale della facciata :

1. Insegne e vetrine in aggetto in contrasto per dimensioni e posizione
2. Trattamento cromatico del piano inferiore e di parte del primo piano della facciata diverso rispetto a quello del piano superiore.
3. Infissi e balaustre dei balconi di tre fogge diverse
4. Pluviali in contrasto per colore e posizione

Elementi qualificanti la struttura cromatica e formale della facciata :

PROPOSTA DI INTERVENTO

Elementi di Facciata	Rimozione: Riposizionamento: r	R	Manutenzione : M Restauro : Re	Codice colore n°
Intonaci			Re	
Rivestimenti, particolari architettonici, Decorazioni plastiche			Re	
Decorazioni pittoriche				
Serramenti di finestre e porte finestre			Re	
Porte, Portoni, Vetrine	R		Re	
Grate, Ringhiere, Ferri battuti			Re	
Cavi elettrici, fili telefonici, Tubazioni				
Canali di gronda e Pluviali	r			
Insegne	r			
Targhe				
Tende Frangisole				
Contenitori espositivi e distributivi				
Targhe toponomastiche, Numeri civici, Allissione	r			

Rimozione : eliminazione di un elemento ritenuto in contrasto con l'impianto morfologico funzionale della facciata

Riposizionamento : collocazione di un elemento in posizione più adeguata all'impianto morfologico funzionale della facciata

Manutenzione : insieme di opere che non comportano modifiche sostanziali agli elementi morfologici e funzionali della facciata (interventi di pulitura, di rimozione e/o riposizionamento di elementi tecnologici, ecc.)

Restauro : insieme di opere che comportano la riqualificazione formale e funzionale degli elementi morfologici e funzionali della facciata (ri-tinteggiatura, eliminazione del degrado fisico degli elementi, ecc.)

Piano delle facciate - Rilievo delle patologie

Comune: Castrovillari (CS)	Via Corso Garibaldi	n° civico
--------------------------------------	-------------------------------	------------------

Chiusure verticali	Patologie	Definizioni	Valutazione
	Rivestimento: <input type="checkbox"/> in mattoni <input checked="" type="checkbox"/> in intonaco <input type="checkbox"/> in mater. lapideo <input type="checkbox"/> misto	<input checked="" type="checkbox"/> Macchie <input checked="" type="checkbox"/> Umidità <input checked="" type="checkbox"/> Bolle <input type="checkbox"/> Decoesioni <input type="checkbox"/> Fessurazioni	Alterazioni cromatiche del rivestimento Manifestazioni di presenza di acqua nella struttura della parete Separazione fisica del rivestimento dalla parete con interposizione di camera d'aria Distacchi di superfici del rivestimento della parete Interruzioni superficiali, a sviluppo lineare del rivestimento e/o della parete



Piano delle facciate - Rilievo delle patologie

Comune: Castrovillari (CS)	Via Corso Garibaldi	n° civico
--------------------------------------	-------------------------------	------------------

Chiusure verticali	Patologie	Definizioni	Valutazione	
	Aperture Infissi esterni <input checked="" type="checkbox"/> in legno <input type="checkbox"/> in alluminio	<input checked="" type="checkbox"/> Macchie	Alterazioni cromatiche delle superfici	<input checked="" type="checkbox"/> Puntuali <input type="checkbox"/> Estese
	<input checked="" type="checkbox"/> Stillicidi	Tenuta all'acqua insufficiente	<input checked="" type="checkbox"/> Puntuali <input type="checkbox"/> Lungo una linea di connessione <input type="checkbox"/> Estesi	
	<input type="checkbox"/> Permeabilità	Tenuta all'aria insufficiente	<input type="checkbox"/> Puntuale <input type="checkbox"/> Lungo una linea di connessione <input type="checkbox"/> Estesi	
	<input type="checkbox"/> Deformazioni	Variazioni dimensionali degli elementi costituenti	<input type="checkbox"/> Senza effetti sul movimento <input type="checkbox"/> Con scarsi effetti sul movimento <input type="checkbox"/> Che impediscono il movimento	
	<input type="checkbox"/> Sconnessioni	Distacchi e scostamenti tra gli elementi costituenti c/o tra gli elementi e la parete	<input type="checkbox"/> Parziali <input type="checkbox"/> Totali	

Piano delle facciate - Rilievo delle patologie

Comune: Castrovillari (CS)	Via Corso Garibaldi	n° civico
--------------------------------------	-------------------------------	------------------

Elementi di facciata	Patologie	Definizioni	Valutazione
	<p><i>Balconi:</i></p> <p><input type="checkbox"/> in materiale lapid. <input checked="" type="checkbox"/> in latero-cemento</p>	<p><input type="checkbox"/> Macchie</p> <p><input checked="" type="checkbox"/> Umidità</p> <p><input type="checkbox"/> Lesioni</p> <p><input type="checkbox"/> Rotture</p> <p><input checked="" type="checkbox"/> Corrosioni</p>	<p>Alterazioni cromatiche del</p> <p>Manifestazioni di presenza di acqua</p> <p>Interruzioni superficiali a sviluppo lineare</p> <p>Distruzioni di parti ed elementi della struttura orizzontale e/o della balaustra</p> <p>Processo di trasformazione dei materiali ferrosi della balaustra e/o della struttura</p>

PIANO DELLE FACCIATE	Comune di Castrovillari (CS) Corso Garibaldi	Scheda di Unità Minima di Facciata (UMF)	30
----------------------	---	---	----

Elementi in contrasto con la struttura cromatica e formale della facciata :

1. Insegne in contrasto per dimensioni e posizione
2. Trattamento cromatico della facciata diversificato ai tre piani
3. Pluviali in contrasto per colore e posizione
4. Balcone al primo piano a destra ribassato rispetto all'altro e diverso per dimensioni, forma e sistema di oscuramento

Elementi qualificanti la struttura cromatica e formale della facciata :

1. Cornici su mensole delle portefinestre al secondo piano

PROPOSTA DI INTERVENTO

Elementi di Facciata	Rimozione: R Riposizionamento: r	Manutenzione : M Restauro : Re	Codice colore n°
Intonaci		Re	
Rivestimenti, particolari architettonici, Decorazioni plastiche		Re	
Decorazioni pittoriche			
Serramenti di finestre e porte finestre	R	Re	
Porte, Portoni, Vetrine		M	
Grate, Ringhiere, Ferri battuti		Re	
Cavi elettrici, fili telefonici, Tubazioni			
Canali di gronda e Pluviali	r		
Insegne	r		
Targhe			
Tende Frangisole			
Contentori espositivi e distributivi			
Targhe toponomastiche, Numeri civici, Affissione	r		

Rimozione : eliminazione di un elemento ritenuto in contrasto con l'impianto morfologico funzionale della facciata

Riposizionamento : collocazione di un elemento in posizione più adeguata all'impianto morfologico funzionale della facciata

Manutenzione : insieme di opere che non comportano modifiche sostanziali agli elementi morfologici e funzionali della facciata (interventi di pulitura, di rimozione e/o riposizionamento di elementi tecnologici, ecc.)

Restauro : insieme di opere che comportano la riqualificazione formale e funzionale degli elementi morfologici e funzionali della facciata (ri-tinteggiatura, eliminazione del degrado fisico degli elementi, ecc.)

Piano delle facciate - Rilievo delle patologie

Comune: Castrovillari (CS)	Via Corso Garibaldi	n° civico
--------------------------------------	-------------------------------	------------------

Chiusure verticali

Rivestimento:

in mattoni

in intonaco

in mater. lapideo

misto

.....

Patologie	Definizioni	Valutazione
<input checked="" type="checkbox"/> Macchie	Alterazioni cromatiche del rivestimento	<input checked="" type="checkbox"/> Uniformi su superfici limitate <input type="checkbox"/> Estese a tutto il rivestimento
<input checked="" type="checkbox"/> Umidità	Manifestazioni di presenza di acqua nella struttura della parete	<input type="checkbox"/> Risalita capillare <input type="checkbox"/> Permeazione idrica <input checked="" type="checkbox"/> Stillicidio <input type="checkbox"/> Efflorescenze
<input checked="" type="checkbox"/> Bolle	Separazione fisica del rivestimento dalla parete con <i>interposizione di camera d'aria</i>	<input checked="" type="checkbox"/> Isolate <input type="checkbox"/> Diffuse
<input type="checkbox"/> Decoesioni	Distacchi di superfici del rivestimento della parete	<input type="checkbox"/> Isolate <input type="checkbox"/> Diffuse
<input type="checkbox"/> Fessurazioni	Interruzioni superficiali, a sviluppo lineare del rivestimento e/o della parete	<input type="checkbox"/> Isolate <input type="checkbox"/> Diffuse



Piano delle facciate - Rilievo delle patologie

Comune: Castrovillari (CS)	Via Corso Garibaldi	n° civico
--------------------------------------	-------------------------------	------------------

Chiusure verticali	Patologie	Definizioni	Valutazione
	<p><i>Aperture</i></p> <p>Infissi esterni</p> <input checked="" type="checkbox"/> in legno <input type="checkbox"/> in alluminio	<input checked="" type="checkbox"/> Macchie	Alterazioni cromatiche delle superfici
	<input checked="" type="checkbox"/> Stillicidi	Tenuta all'acqua insufficiente	<input checked="" type="checkbox"/> Puntuali <input type="checkbox"/> Lungo una linea di connessione <input type="checkbox"/> Estesi
	<input type="checkbox"/> Permeabilità	Tenuta all'aria insufficiente	<input type="checkbox"/> Puntuale <input type="checkbox"/> Lungo una linea di connessione <input type="checkbox"/> Estesi
	<input type="checkbox"/> Deformazioni	Variazioni dimensionali degli elementi costituenti	<input type="checkbox"/> Senza effetti sul movimento <input type="checkbox"/> Con scarsi effetti sul movimento <input type="checkbox"/> Che impediscono il movimento
	<input type="checkbox"/> Sconnessioni	Distacchi e scostamenti tra gli elementi costituenti e/o tra gli elementi e la parete	<input type="checkbox"/> Parziali <input type="checkbox"/> Totali

Piano delle facciate - Rilievo delle patologie

Comune: Castrovillari (CS)	Via Corso Garibaldi	n° civico
--------------------------------------	-------------------------------	------------------

Elementi di facciata	Patologie	Definizioni	Valutazione
	<p><i>Balconi:</i></p> <input checked="" type="checkbox"/> in materiale lapid. <input checked="" type="checkbox"/> in latero-cemento <input type="checkbox"/>	<input checked="" type="checkbox"/> Macchie <input checked="" type="checkbox"/> Umidità <input type="checkbox"/> Lesioni <input type="checkbox"/> Rotture <input checked="" type="checkbox"/> Corrosioni	Alterazioni cromatiche del Manifestazioni di presenza di acqua Interruzioni superficiali a sviluppo lineare Distruzioni di parti ed elementi della struttura orizzontale e/o della balaustra Processo di trasformazione dei materiali ferrosi della balaustra e/o della struttura

PIANO DELLE FACCIATE	Comune di Castrovillari (CS) Corso Garibaldi	Scheda di Unità Minima di Facciata (UMF)	31
----------------------	---	---	----

Elementi in contrasto con la struttura cromatica e formale della facciata :

1. Insegne in contrasto per dimensioni e posizione
2. Trattamento cromatico del piano inferiore della facciata diverso rispetto a quello dei piani superiori.
3. Balcone soprastante al portone diverso per forma, dimensione e sistema di oscuramento dagli altri tre
4. Pluviali in contrasto per colore e posizione
5. Elementi tecnologici invadenti

Elementi qualificanti la struttura cromatica e formale della facciata :

1. Cornice delle porte finestre su mensole di foggia curvilinea
2. Portale in pietra
3. Elementi di partitura della facciata (cornicione, lesene, marcapiano)

PROPOSTA DI INTERVENTO

Elementi di Facciata	Rimozione: R Riposizionamento: r	Manutenzione : M Restauro : Re	Codice colore n°
Intonaci		Re	
Rivestimenti, particolari architettonici, Decorazioni plastiche		Re	
Decorazioni pittoriche			
Serramenti di finestre e porte finestre	R	Re	
Porte, Portoni, Vetrate		M	
Grate, Ringhiere, Ferri battuti		M	
Cavi elettrici, fili telefonici, Tubazioni	r		
Canali di gronda e Pluviali	r		
Insegne	r		
Targhe			
Tende Frangisole			
Contenitori espositivi e distributivi			
Targhe toponomastiche, Numeri civici, Allusione	r		

Rimozione : eliminazione di un elemento ritenuto in contrasto con l'impianto morfologico funzionale della facciata

Riposizionamento : collocazione di un elemento in posizione più adeguata all'impianto morfologico funzionale della facciata

Manutenzione : insieme di opere che non comportano modifiche sostanziali agli elementi morfologici e funzionali della facciata (interventi di pulitura, di rimozione e/o riposizionamento di elementi tecnologici, ecc.)

Restauro : insieme di opere che comportano la riqualificazione formale e funzionale degli elementi morfologici e funzionali della facciata (ri-tinteggiatura, eliminazione del degrado fisico degli elementi, ecc.)

Piano delle facciate - Rilievo delle patologie

Comune: Castrovillari (CS)	Via Corso Garibaldi	n° civico
--------------------------------------	-------------------------------	------------------

Chiusure verticali

Rivestimento:

in mattoni

in intonaco

in mater. lapideo

misto

.....

Patologie	Definizioni	Valutazione
<input checked="" type="checkbox"/> Macchie	Alterazioni cromatiche del rivestimento	<input type="checkbox"/> Uniformi su superfici limitate
		<input checked="" type="checkbox"/> Estese a tutto il rivestimento
<input checked="" type="checkbox"/> Umidità	Manifestazioni di presenza di acqua nella struttura della parete	<input type="checkbox"/> Risalita capillare
		<input checked="" type="checkbox"/> Permeazione idrica
		<input checked="" type="checkbox"/> Stillicidio
		<input type="checkbox"/> Efflorescenze
<input checked="" type="checkbox"/> Bolle	Separazione fisica del rivestimento dalla parete con interposizione di camera d'aria	<input checked="" type="checkbox"/> Isolate
		<input type="checkbox"/> Diffuse
<input checked="" type="checkbox"/> Decoesioni	Distacchi di superfici del rivestimento della parete	<input checked="" type="checkbox"/> Isolate
		<input type="checkbox"/> Diffuse
<input type="checkbox"/> Fessurazioni	Interruzioni superficiali, a sviluppo lineare del rivestimento e/o della parete	<input type="checkbox"/> Isolate
		<input type="checkbox"/> Diffuse



Piano delle facciate - Rilievo delle patologie

Comune: Castrovillari (CS)	Via Corso Garibaldi	n° civico
--------------------------------------	-------------------------------	------------------

Chiusure verticali	Patologie	Definizioni	Valutazione
	<i>Aperture</i> Infissi esterni <input checked="" type="checkbox"/> in legno <input type="checkbox"/> in alluminio	<input checked="" type="checkbox"/> Macchie <input type="checkbox"/>	Alterazioni cromatiche delle superfici
	<input checked="" type="checkbox"/> Stillicidi <input type="checkbox"/>	Tenuta all'acqua insufficiente	<input checked="" type="checkbox"/> Puntuali <input type="checkbox"/> Lungo una linea di connessione <input type="checkbox"/> Estesi
	<input type="checkbox"/> Permeabilità <input type="checkbox"/>	Tenuta all'aria insufficiente	<input type="checkbox"/> Puntuale <input type="checkbox"/> Lungo una linea di connessione <input type="checkbox"/> Estesi
	<input type="checkbox"/> Deformazioni <input type="checkbox"/>	Variazioni dimensionali degli elementi costituenti	<input type="checkbox"/> Senza effetti sul movimento <input type="checkbox"/> Con scarsi effetti sul movimento <input type="checkbox"/> Che impediscono il movimento
	<input type="checkbox"/> Sconnessioni <input type="checkbox"/>	Distacchi e scostamenti tra gli elementi costituenti e/o tra gli elementi e la parete	<input type="checkbox"/> Parziali <input type="checkbox"/> Totali

Piano delle facciate - Rilievo delle patologie

Comune: Castrovillari (CS)	Via Corso Garibaldi	n° civico
--------------------------------------	-------------------------------	------------------

Elementi di facciata	Patologie	Definizioni	Valutazione
<p><i>Balconi:</i></p> <input type="checkbox"/> in materiale lapid. <input type="checkbox"/> in latero-cemento <input checked="" type="checkbox"/> IN FERRO	<input checked="" type="checkbox"/> Macchie	Alterazioni cromatiche del	<input checked="" type="checkbox"/> Puntuali <input type="checkbox"/> Estese
	<input type="checkbox"/> Umidità	Manifestazioni di presenza di acqua	<input type="checkbox"/> Condense <input type="checkbox"/> Permeazione idrica <input type="checkbox"/> Muffe
	<input type="checkbox"/> Lesioni	Interruzioni superficiali a sviluppo lineare	<input type="checkbox"/> Lungo una linea di connessione <input type="checkbox"/> Estese
	<input type="checkbox"/> Rotture	Distruzioni di parti ed elementi della struttura orizzontale e/o della balaustra	<input type="checkbox"/> Puntuali <input type="checkbox"/> Estese
	<input checked="" type="checkbox"/> Corrosioni	Processo di trasformazione dei materiali ferrosi della balaustra e/o della struttura	<input checked="" type="checkbox"/> Sola patina di ruggine superficiale <input type="checkbox"/> Assottigliamento dell'elemento <input type="checkbox"/> Rottura dell'elemento in ferro

PIANO DELLE FACCIATE	Comune di Castrovillari (CS) Corso Garibaldi	Scheda di Unità Minima di Facciata (UMF)	32
----------------------	---	---	----

Elementi in contrasto con la struttura cromatica e formale della facciata :

1. Rivestimento della facciata incompleto al secondo piano

Elementi qualificanti la struttura cromatica e formale della facciata :

PROPOSTA DI INTERVENTO

Elementi di Facciata	Rimozione:	R	Manutenzione :	M	Codice colore n°
	Riposizionamento:	r	Restauro :	Re	
Intonaci			Re		
Rivestimenti, particolari architettonici, Decorazioni plastiche					
Decorazioni pittoriche					
Serramenti di finestre e porte finestre			Re		
Porte, Portoni, Vetrine			Re		
Grate, Ringhiere, Ferri battuti			Re		
Cavi elettrici, fili telefonici, Tubazioni					
Canali di gronda e Pluviali					
Insegne					
Targhe					
Tende Frangisole					
Contentori espositivi e distributivi					
Targhe toponomastiche, Numeri civici, Affissione	r				

Rimozione : eliminazione di un elemento ritenuto in contrasto con l'impianto morfologico funzionale della facciata

Riposizionamento : collocazione di un elemento in posizione più adeguata all'impianto morfologico funzionale della facciata

Manutenzione : insieme di opere che non comportano modifiche sostanziali agli elementi morfologici e funzionali della facciata (interventi di pulitura, di rimozione e/o riposizionamento di elementi tecnologici, ecc.)

Restauro : insieme di opere che comportano la riqualificazione formale e funzionale degli elementi morfologici e funzionali della facciata (ri-tinteggiatura, eliminazione del degrado fisico degli elementi, ecc.)

Piano delle facciate - Rilievo delle patologie

Comune: Castrovillari (CS)	Via Corso Garibaldi	n° civico
--------------------------------------	-------------------------------	------------------

Chiusure verticali	Patologie	Definizioni	Valutazione
	Rivestimento: <input type="checkbox"/> in mattoni <input type="checkbox"/> in intonaco <input type="checkbox"/> in mater. lapideo <input checked="" type="checkbox"/> misto	<input checked="" type="checkbox"/> Macchie <input checked="" type="checkbox"/> Umidità <input type="checkbox"/> Bolle <input checked="" type="checkbox"/> Decoesioni <input type="checkbox"/> Fessurazioni	Alterazioni cromatiche del rivestimento Manifestazioni di presenza di acqua nella struttura della parete Separazione fisica del rivestimento dalla parete con interposizione di camera d'aria Distacchi di superfici del rivestimento della parete Interruzioni superficiali, a sviluppo lineare del rivestimento e/o della parete



Piano delle facciate - Rilievo delle patologie

Comune: Castrovillari (CS)	Via Corso Garibaldi	n° civico
--------------------------------------	-------------------------------	------------------

Chiusure verticali	Patologie	Definizioni	Valutazione
	<p><i>Aperture</i></p> <p>Infissi esterni</p> <p><input checked="" type="checkbox"/> in legno</p> <p><input type="checkbox"/> in alluminio</p> <p><input type="checkbox"/></p>	<p><input checked="" type="checkbox"/> Macchie</p> <p><input type="checkbox"/> Stillicidi</p> <p><input type="checkbox"/> Permeabilità</p> <p><input type="checkbox"/> Deformazioni</p> <p><input type="checkbox"/> Sconnessioni</p>	<p>Alterazioni cromatiche delle superfici</p> <p>Tenuta all'acqua insufficiente</p> <p>Tenuta all'aria insufficiente</p> <p>Variazioni dimensionali degli elementi costituenti</p> <p>Distacchi e scostamenti tra gli elementi costituenti e/o tra gli elementi e la parete</p>

Piano delle facciate - Rilievo delle patologie

Comune: Castrovillari (CS)	Via Corso Garibaldi	n° civico
--------------------------------------	-------------------------------	------------------

Elementi di facciata	Patologie	Definizioni	Valutazione	
			<input type="checkbox"/>	<input type="checkbox"/>
<p><i>Balconi:</i></p> <p><input checked="" type="checkbox"/> in materiale lapid. <input type="checkbox"/> in latero-cemento <input type="checkbox"/></p>	<input checked="" type="checkbox"/> Macchie	Alterazioni cromatiche del	<input type="checkbox"/> Puntuali	<input checked="" type="checkbox"/> Estese
	<input checked="" type="checkbox"/> Umidità	Manifestazioni di presenza di acqua	<input type="checkbox"/> Condense	<input type="checkbox"/> Permeazione idrica
	<input type="checkbox"/> Lesioni	Interruzioni superficiali a sviluppo lineare	<input checked="" type="checkbox"/> Lungo una linea di connessione	<input type="checkbox"/> Estese
	<input type="checkbox"/> Rotture	Distruzioni di parti ed elementi della struttura orizzontale c/o della balaustra	<input type="checkbox"/> Puntuali	<input type="checkbox"/> Estese
	<input checked="" type="checkbox"/> Corrosioni	Processo di trasformazione dei materiali ferrosi della balaustra c/o della struttura	<input type="checkbox"/> Sola patina di ruggine superficiale	<input checked="" type="checkbox"/> Assottigliamento dell'elemento
			<input type="checkbox"/> Rottura dell'elemento in ferro	

PIANO DELLE FACCIATE	Comune di Castrovillari (CS) Corso Garibaldi	Scheda di Unità Minima di Facciata (UMF)	33
----------------------	---	---	----

Elementi in contrasto con la struttura cromatica e formale della facciata :

1. Insegne in contrasto per dimensioni e posizione
2. Pluviali in contrasto per colore e posizione
3. Elementi tecnologici invadenti

Elementi qualificanti la struttura cromatica e formale della facciata :

PROPOSTA DI INTERVENTO

Elementi di Facciata	Rimozione: R	Manutenzione : M	Codice colore n°
	Riposizionamento: r	Restauro : Re	
Intonaci		Re	
Rivestimenti, particolari architettonici, Decorazioni plastiche			
Decorazioni pittoriche			
Serramenti di finestre e porte finestre		M	
Porte, Portoni, Vetrine		M	
Grate, Ringhiere, Ferri battuti		M	
Cavi elettrici, fili telefonici, Tubazioni	r		
Canali di gronda e Pluviali	r		
Insegne	R - r		
Targhe			
Tende Frangisole	R		
Contenitori espositivi e distributivi			
Targhe toponomastiche, Numeri civici, Affissione	r		

Rimozione : eliminazione di un elemento ritenuto in contrasto con l'impianto morfologico funzionale della facciata

Riposizionamento : collocazione di un elemento in posizione più adeguata all'impianto morfologico funzionale della facciata

Manutenzione : insieme di opere che non comportano modifiche sostanziali agli elementi morfologici e funzionali della facciata (interventi di pulitura, di rimozione e/o riposizionamento di elementi tecnologici, ecc.)

Restauro : insieme di opere che comportano la riqualificazione formale e funzionale degli elementi morfologici e funzionali della facciata (ri-tinteggiatura, eliminazione del degrado fisico degli elementi, ecc.)

Piano delle facciate - Rilievo delle patologie

Comune: Castrovillari (CS)	Via Corso Garibaldi	n° civico
--------------------------------------	-------------------------------	------------------

Chiusure verticali

Rivestimento:

<input type="checkbox"/>	in mattoni
<input checked="" type="checkbox"/>	in intonaco
<input type="checkbox"/>	in mater. lapideo misto
<input type="checkbox"/>

Patologie	Definizioni	Valutazione
<input checked="" type="checkbox"/> Macchie	Alterazioni cromatiche del rivestimento	<input checked="" type="checkbox"/> Uniformi su superfici limitate <input type="checkbox"/> Estese a tutto il rivestimento
<input checked="" type="checkbox"/> Umidità	Manifestazioni di presenza di acqua nella struttura della parete	<input checked="" type="checkbox"/> Risalita capillare <input type="checkbox"/> Permeazione idrica <input type="checkbox"/> Stillicidio <input checked="" type="checkbox"/> Efflorescenze
<input type="checkbox"/> Bolle	Separazione fisica del rivestimento dalla parete con <i>interposizione di camera d'aria</i>	<input type="checkbox"/> Isolate <input type="checkbox"/> Diffuse
<input checked="" type="checkbox"/> Decoesioni	Distacchi di superfici del rivestimento della parete	<input checked="" type="checkbox"/> Isolate <input type="checkbox"/> Diffuse
<input type="checkbox"/> Fessurazioni	Interruzioni superficiali, a sviluppo lineare del rivestimento e/o della parete	<input type="checkbox"/> Isolate <input type="checkbox"/> Diffuse

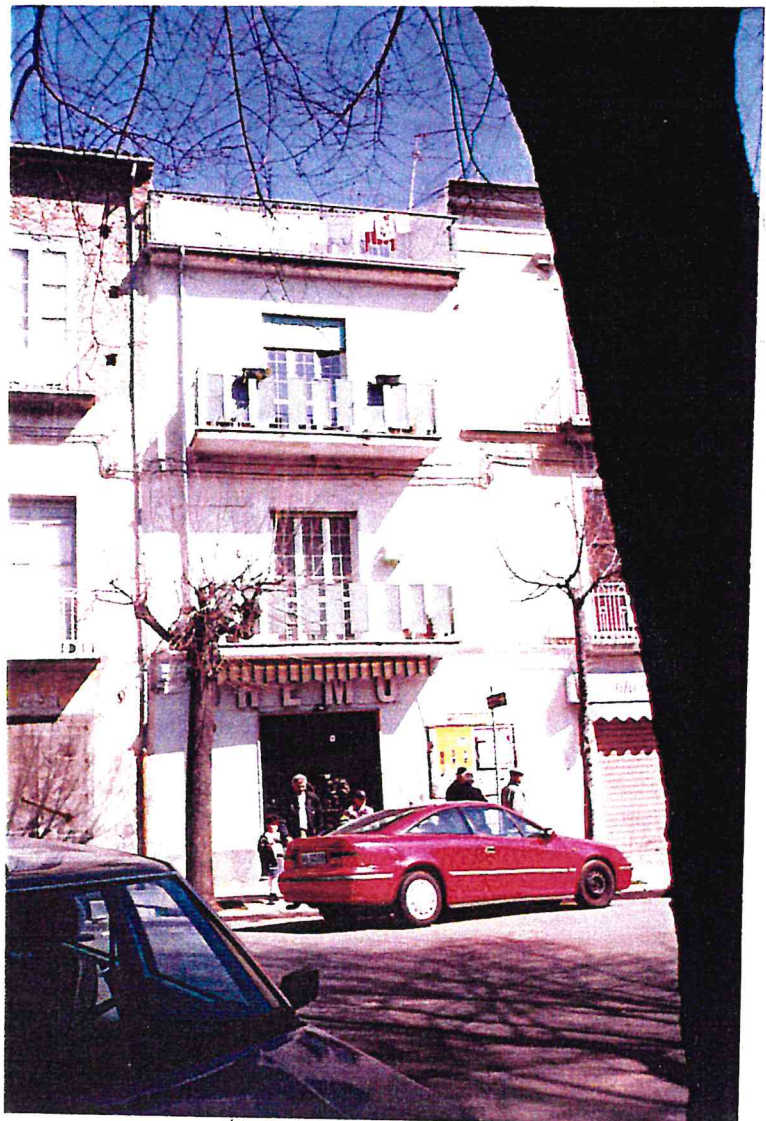

Piano delle facciate - Rilievo delle patologie

Comune: Castrovillari (CS)	Via Corso Garibaldi	n° civico
--------------------------------------	-------------------------------	------------------

Chiusure verticali	Patologie	Definizioni	Valutazione	
	<p><i>Aperture</i></p> <p>Infissi esterni</p> <p><input type="checkbox"/> in legno</p> <p><input type="checkbox"/> in alluminio</p> <p><input type="checkbox"/></p>	<input type="checkbox"/> Macchie	Alterazioni cromatiche delle superfici	<input type="checkbox"/> Puntuali
	<input type="checkbox"/> Stillicidi	Tenuta all'acqua insufficiente	<input type="checkbox"/> Puntuali	<input type="checkbox"/> Lungo una linea di connessione
			<input type="checkbox"/> Estesi	
	<input type="checkbox"/> Permeabilità	Tenuta all'aria insufficiente	<input type="checkbox"/> Puntuale	<input type="checkbox"/> Lungo una linea di connessione
			<input type="checkbox"/> Estesi	
	<input type="checkbox"/> Deformazioni	Variazioni dimensionali degli elementi costituenti	<input type="checkbox"/> Senza effetti sul movimento	<input type="checkbox"/> Con scarsi effetti sul movimento
			<input type="checkbox"/> Che impediscono il movimento	
	<input type="checkbox"/> Sconnessioni	Distacchi e scostamenti tra gli elementi costituenti e/o tra gli elementi e la parete	<input type="checkbox"/> Parziali	<input type="checkbox"/> Totali

Piano delle facciate - Rilievo delle patologie

Comune: Castrovillari (CS)	Via Corso Garibaldi	n° civico
--------------------------------------	-------------------------------	------------------

Elementi di facciata	Patologie	Definizioni	Valutazione
<p><i>Balconi:</i></p> <input type="checkbox"/> in materiale lapid. <input checked="" type="checkbox"/> in latero-cemento <input type="checkbox"/>	<input checked="" type="checkbox"/> Macchie	Alterazioni cromatiche del	<input checked="" type="checkbox"/> Puntuali <input type="checkbox"/> Estese
	<input checked="" type="checkbox"/> Umidità	Manifestazioni di presenza di acqua	<input type="checkbox"/> Condense <input checked="" type="checkbox"/> Permeazione idrica <input type="checkbox"/> Muffe
	<input type="checkbox"/> Lesioni	Interruzioni superficiali a sviluppo lineare	<input type="checkbox"/> Lungo una linea di connessione <input type="checkbox"/> Estese
	<input type="checkbox"/> Rotture	Distruzioni di parti ed elementi della struttura orizzontale e/o della balaustra	<input type="checkbox"/> Puntuali <input type="checkbox"/> Estese
	<input checked="" type="checkbox"/> Corrosioni	Processo di trasformazione dei materiali ferrosi della balaustra e/o della struttura	<input checked="" type="checkbox"/> Sola patina di ruggine superficiale <input type="checkbox"/> Assottigliamento dell'elemento <input type="checkbox"/> Rottura dell'elemento in ferro

PIANO DELLE FACCIATE	Comune di Castrovillari (CS) Corso Garibaldi	Scheda di Unità Minima di Facciata (UMF)	34
----------------------	---	--	----

Elementi in contrasto con la struttura cromatica e formale della facciata :

1. Trattamento cromatico del piano inferiore della facciata diverso rispetto a quello dei piani superiori.
2. Pluviali in contrasto per colore e posizione

Elementi qualificanti la struttura cromatica e formale della facciata :

1. Cornici delle portefinestre su mensole
2. Elementi di partitura della facciata (cornicione, lesene, marcapiano)

PROPOSTA DI INTERVENTO

Elementi di Facciata	Rimozione: R Riposizionamento: r	Manutenzione : M Restauro : Re	Codice colore n°
Intonaci		Re	
Rivestimenti, particolari architettonici, Decorazioni plastiche		Re	
Decorazioni pittoriche			
Serramenti di finestre e porte finestre		M	
Porte, Portoni, Vetrate		M	
Grate, Ringhiere, Ferri battuti		M	
Cavi elettrici, fili telefonici, Tubazioni			
Canali di gronda e Pluviali	r		
Insegne			
Targhe			
Tende Frangisole			
Contenitori espositivi e distributivi			
Targhe toponomastiche, Numeri civici, Affissione	r		

Rimozione : eliminazione di un elemento ritenuto in contrasto con l'impianto morfologico funzionale della facciata

Riposizionamento : collocazione di un elemento in posizione più adeguata all'impianto morfologico funzionale della facciata

Manutenzione : insieme di opere che non comportano modifiche sostanziali agli elementi morfologici e funzionali della facciata (interventi di pulitura, di rimozione e/o riposizionamento di elementi tecnologici, ecc.)

Restauro : insieme di opere che comportano la riqualificazione formale e funzionale degli elementi morfologici e funzionali della facciata (ri-tinteggiatura, eliminazione del degrado fisico degli elementi, ecc.)

Piano delle facciate - Rilievo delle patologie

Comune: Castrovillari (CS)	Via Corso Garibaldi	n° civico
--------------------------------------	-------------------------------	------------------

Chiusure verticali	Patologie	Definizioni	Valutazione
	<p><i>Aperture</i></p> <p>Infissi esterni</p> <p><input type="checkbox"/> in legno</p> <p><input type="checkbox"/> in alluminio</p> <p>.....</p>	<input type="checkbox"/> Macchie	Alterazioni cromatiche delle superfici
	<input type="checkbox"/> Stillicidi	Tenuta all'acqua insufficiente	<input type="checkbox"/> Puntuali <input type="checkbox"/> Lungo una linea di connessione <input type="checkbox"/> Estesi
	<input type="checkbox"/> Permeabilità	Tenuta all'aria insufficiente	<input type="checkbox"/> Puntuale <input type="checkbox"/> Lungo una linea di connessione <input type="checkbox"/> Estesi
	<input type="checkbox"/> Deformazioni	Variazioni dimensionali degli elementi costituenti	<input type="checkbox"/> Senza effetti sul movimento <input type="checkbox"/> Con scarsi effetti sul movimento <input type="checkbox"/> Che impediscono il movimento
	<input type="checkbox"/> Sconnessioni	Distacchi e scostamenti tra gli elementi costituenti e/o tra gli elementi e la parete	<input type="checkbox"/> Parziali <input type="checkbox"/> Totali

Piano delle facciate - Rilievo delle patologie

Comune: Castrovillari (CS)	Via Corso Garibaldi	n° civico
--------------------------------------	-------------------------------	------------------

Elementi di facciata	Patologie	Definizioni	Valutazione	
			<input type="checkbox"/>	<input type="checkbox"/>
Balconi: <input checked="" type="checkbox"/> in materiale lapid. <input type="checkbox"/> in latero-cemento <input type="checkbox"/>	<input checked="" type="checkbox"/> Macchie	Alterazioni cromatiche del	<input type="checkbox"/> Puntuali	<input checked="" type="checkbox"/> Estese
	<input checked="" type="checkbox"/> Umidità	Manifestazioni di presenza di acqua	<input checked="" type="checkbox"/> Condense	<input type="checkbox"/> Permeazione idrica
	<input type="checkbox"/> Lesioni	Interruzioni superficiali a sviluppo lineare	<input type="checkbox"/> Lungo una linea di connessione	<input type="checkbox"/> Estese
	<input type="checkbox"/> Rotture	Distruzioni di parti ed elementi della struttura orizzontale e/o della balaustra	<input type="checkbox"/> Puntuali	<input type="checkbox"/> Estese
	<input type="checkbox"/> Corrosioni	Processo di trasformazione dei materiali ferrosi della balaustra e/o della struttura	<input type="checkbox"/> Sola patina di ruggine superficiale	<input type="checkbox"/> Assottigliamento dell'elemento
			<input type="checkbox"/> Rottura dell'elemento in ferro	

PIANO DELLE FACCIATE	Comune di Castrovillari (CS) Corso Garibaldi	Scheda di Unità Minima di Facciata (UMF)	35
----------------------	---	--	----

Elementi in contrasto con la struttura cromatica e formale della facciata :

1. Insegne in contrasto per dimensioni e posizione
2. Trattamento cromatico del piano inferiore della facciata diverso rispetto a quello del piano superiore.
3. Sistema di oscuramento delle finestre del secondo piano con avvolgibili (serrande) in sostituzione di quello a battenti
4. Pluviali in contrasto per posizione
5. Elementi tecnologici invadenti

Elementi qualificanti la struttura cromatica e formale della facciata :

1. Cornici delle portefinestre e balaustre in pietra al piano intermedio (piano nobile)
2. Portale a doppio arco inquadrato da colonne
3. Fasce bugnate laterali in facciata al primo piano

PROPOSTA DI INTERVENTO

Elementi di Facciata	Rimozione: R Riposizionamento: r	Manutenzione: M Restauro: Re	Codice colore n°
Intonaci		Re	
Rivestimenti, particolari architettonici, Decorazioni plastiche		Re	
Decorazioni pittoriche			
Serramenti di finestre e porte finestre	R	Re	
Porte, Portoni, Vetrine		M	
Grate, Ringhiere, Ferri battuti			
Cavi elettrici, fili telefonici, Tubazioni	r		
Canali di gronda e Pluviali	r		
Insegne	R - r		
Targhe			
Tende Frangisole			
Contenitori espositivi e distributivi			
Targhe toponomastiche, Numeri civici, Affissione	r		

Rimozione : eliminazione di un elemento ritenuto in contrasto con l'impianto morfologico funzionale della facciata

Riposizionamento : collocazione di un elemento in posizione più adeguata all'impianto morfologico funzionale della facciata

Manutenzione : insieme di opere che non comportano modifiche sostanziali agli elementi morfologici e funzionali della facciata (interventi di pulitura, di rimozione e/o riposizionamento di elementi tecnologici, ecc.)

Restauro : insieme di opere che comportano la riqualificazione formale e funzionale degli elementi morfologici e funzionali della facciata (ri-tinteggiatura, eliminazione del degrado fisico degli elementi, ecc.)

Piano delle facciate - Rilievo delle patologie

Comune: Castrovillari (CS)	Via Corso Garibaldi	n° civico 231
--------------------------------------	-------------------------------	-------------------------

Chiusure verticali	Patologie	Definizioni	Valutazione
Rivestimento: <input type="checkbox"/> in mattoni <input checked="" type="checkbox"/> in intonaco <input type="checkbox"/> in mater. lapideo <input type="checkbox"/> misto <input type="checkbox"/>	<input checked="" type="checkbox"/> Macchie	Alterazioni cromatiche del rivestimento	<input type="checkbox"/> Uniformi su superfici limitate <input checked="" type="checkbox"/> Estese a tutto il rivestimento
	<input checked="" type="checkbox"/> Umidità	Manifestazioni di presenza di acqua nella struttura della parete	<input checked="" type="checkbox"/> Risalita capillare <input type="checkbox"/> Permeazione idrica <input checked="" type="checkbox"/> Stillicidio <input type="checkbox"/> Efflorescenze
	<input type="checkbox"/> Bolle	Separazione fisica del rivestimento dalla parete con <i>interposizione di camera d'aria</i>	<input type="checkbox"/> Isolate <input type="checkbox"/> Diffuse
	<input checked="" type="checkbox"/> Decoesioni	Distacchi di superfici del rivestimento della parete	<input checked="" type="checkbox"/> Isolate <input type="checkbox"/> Diffuse
	<input checked="" type="checkbox"/> Fessurazioni	Interruzioni superficiali, a sviluppo lineare del rivestimento e/o della parete	<input type="checkbox"/> Isolate <input checked="" type="checkbox"/> Diffuse



Piano delle facciate - Rilievo delle patologie

Comune: Castrovillari (CS)	Via Corso Garibaldi	n° civico
--------------------------------------	-------------------------------	------------------

Chiusure verticali

Aperture

Infissi esterni

in legno

in alluminio

.....

Patologie	Definizioni	Valutazione
<input checked="" type="checkbox"/> Macchie	Alterazioni cromatiche delle superfici	<input checked="" type="checkbox"/> Puntuali <input type="checkbox"/> Estese
<input checked="" type="checkbox"/> Stillicidi	Tenuta all'acqua insufficiente	<input checked="" type="checkbox"/> Puntuali <input type="checkbox"/> Lungo una linea di connessione <input type="checkbox"/> Estesi
<input type="checkbox"/> Permeabilità	Tenuta all'aria insufficiente	<input type="checkbox"/> Puntuale <input type="checkbox"/> Lungo una linea di connessione <input type="checkbox"/> Estesi
<input type="checkbox"/> Deformazioni	Variazioni dimensionali degli elementi costituenti	<input type="checkbox"/> Senza effetti sul movimento <input type="checkbox"/> Con scarsi effetti sul movimento <input type="checkbox"/> Che impediscono il movimento
<input type="checkbox"/> Sconnessioni	Distacchi e scostamenti tra gli elementi costituenti e/o tra gli elementi e la parete	<input type="checkbox"/> Parziali <input type="checkbox"/> Totali

Piano delle facciate - Rilievo delle patologie

Comune: Castrovillari (CS)	Via Corso Garibaldi	n° civico
--------------------------------------	-------------------------------	------------------

Elementi di facciata	Patologie	Definizioni	Valutazione
	<p><i>Balconi:</i></p> <input checked="" type="checkbox"/> in materiale lapid. <input type="checkbox"/> in latero-cemento <input type="checkbox"/>	<input checked="" type="checkbox"/> Macchie <input checked="" type="checkbox"/> Umidità <input checked="" type="checkbox"/> Lesioni <input type="checkbox"/> Rotture <input type="checkbox"/> Corrosioni	Alterazioni cromatiche del Manifestazioni di presenza di acqua Interruzioni superficiali a sviluppo lineare Distruzioni di parti ed elementi della struttura orizzontale e/o della balaustra Processo di trasformazione dei materiali ferrosi della balaustra e/o della struttura

PIANO DELLE FACCIATE	Comune di Castrovillari (CS) Corso Garibaldi	Scheda di Unità Minima di Facciata (UMF)	36
----------------------	---	---	----

Elementi in contrasto con la struttura cromatica e formale della facciata :

1. Insegne in contrasto per posizione
2. Trattamento cromatico del piano inferiore della facciata diverso rispetto a quello dei piani superiori.
3. Pluviali in contrasto per colore e posizione
4. Elementi tecnologici invadenti
5. Infissi di colore diverso ai due piani

Elementi qualificanti la struttura cromatica e formale della facciata :

1. Fregio pittorico continuo sotto i timpani delle portefinestre
2. Fascia decorativa in stucco a rosoni all'altezza delle balaustre dei balconi al primo piano

PROPOSTA DI INTERVENTO

Elementi di Facciata	Rimozione: Riposizionamento: r	R	Manutenzione : M Restauro : Re	Codice colore n°
Intonaci			Re	
Rivestimenti, particolari architettonici, Decorazioni plastiche			Re	
Decorazioni pittoriche			Re	
Serramenti di finestre e porte finestre			Re	
Porte, Portoni, Vetrine			Re	
Grate, Ringhiere, Ferri battuti			Re	
Cavi elettrici, fili telefonici, Tubazioni	r			
Canali di gronda e Pluviali	r			
Insegne	r			
Targhe				
Tende Frangisole				
Contenitori espositivi e distributivi				
Targhe toponomastiche, Numeri civici, Allissione	r			

Rimozione : eliminazione di un elemento ritenuto in contrasto con l'impianto morfologico funzionale della facciata

Riposizionamento : collocazione di un elemento in posizione più adeguata all'impianto morfologico funzionale della facciata

Manutenzione : insieme di opere che non comportano modifiche sostanziali agli elementi morfologici e funzionali della facciata (interventi di pulitura, di rimozione e/o riposizionamento di elementi tecnologici, ecc.)

Restauro : insieme di opere che comportano la riqualificazione formale e funzionale degli elementi morfologici e funzionali della facciata (ri-tinteggiatura, eliminazione del degrado fisico degli elementi, ecc.)

Piano delle facciate - Rilievo delle patologie

Comune: Castrovillari (CS)	Via Corso Garibaldi	n° civico
--------------------------------------	-------------------------------	------------------

Chiusure verticali	Patologie	Definizioni	Valutazione
Rivestimento: <input type="checkbox"/> in mattoni <input checked="" type="checkbox"/> in intonaco <input type="checkbox"/> in mater. lapideo <input type="checkbox"/> misto	<input checked="" type="checkbox"/> Macchie	Alterazioni cromatiche del rivestimento	<input type="checkbox"/> Uniformi su superfici limitate <input checked="" type="checkbox"/> Estese a tutto il rivestimento
	<input checked="" type="checkbox"/> Umidità	Manifestazioni di presenza di acqua nella struttura della parete	<input type="checkbox"/> Risalita capillare <input checked="" type="checkbox"/> Permeazione idrica <input checked="" type="checkbox"/> Stillicidio <input type="checkbox"/> Efflorescenze
	<input type="checkbox"/> Bolle	Separazione fisica del rivestimento dalla parete con interposizione di camera d'aria	<input type="checkbox"/> Isolate <input type="checkbox"/> Diffuse
	<input checked="" type="checkbox"/> Decoesioni	Distacchi di superfici del rivestimento della parete	<input type="checkbox"/> Isolate <input checked="" type="checkbox"/> Diffuse
	<input type="checkbox"/> Fessurazioni	Interruzioni superficiali, a sviluppo lineare del rivestimento e/o della parete	<input type="checkbox"/> Isolate <input type="checkbox"/> Diffuse



Piano delle facciate - Rilievo delle patologie

Comune: Castrovillari (CS)	Via Corso Garibaldi	n° civico
--------------------------------------	-------------------------------	------------------

Chiusure verticali

Aperture

Infissi esterni

in legno

in alluminio

.....

Patologie	Definizioni	Valutazione	
<input checked="" type="checkbox"/> Macchie	Alterazioni cromatiche delle superfici	<input type="checkbox"/> Puntuali	<input checked="" type="checkbox"/> Estese
<input checked="" type="checkbox"/> Stillicidi	Tenuta all'acqua insufficiente	<input type="checkbox"/> Puntuali	<input type="checkbox"/> Lungo una linea di connessione
<input type="checkbox"/> Permeabilità	Tenuta all'aria insufficiente	<input checked="" type="checkbox"/> Estesi	
<input type="checkbox"/> Deformazioni	Variazioni dimensionali degli elementi costituenti	<input type="checkbox"/> Puntuale	<input type="checkbox"/> Lungo una linea di connessione
<input type="checkbox"/> Sconnessioni	Distacchi e scostamenti tra gli elementi costituenti e/o tra gli elementi e la parete	<input type="checkbox"/> Estesi	
		<input type="checkbox"/> Senza effetti sul movimento	<input type="checkbox"/> Con scarsi effetti sul movimento
		<input type="checkbox"/> Che impediscono il movimento	
		<input type="checkbox"/> Parziali	<input type="checkbox"/> Totali

Piano delle facciate - Rilievo delle patologie

Comune: Castrovillari (CS)	Via Corso Garibaldi	n° civico
--------------------------------------	-------------------------------	------------------

Elementi di facciata	Patologie	Definizioni	Valutazione	
	<p><i>Balconi:</i></p> <input checked="" type="checkbox"/> in materiale lapid. <input type="checkbox"/> in latero-cemento <input type="checkbox"/>	<input checked="" type="checkbox"/> Macchie <input checked="" type="checkbox"/> Umidità <input type="checkbox"/> Lesioni <input checked="" type="checkbox"/> Rotture <input checked="" type="checkbox"/> Corrosioni	Alterazioni cromatiche del Manifestazioni di presenza di acqua Interruzioni superficiali a sviluppo lineare Distruzioni di parti ed elementi della struttura orizzontale e/o della balaustra Processo di trasformazione dei materiali ferrosi della balaustra e/o della struttura	<input type="checkbox"/> Puntuali <input checked="" type="checkbox"/> Estese <input type="checkbox"/> Condense <input checked="" type="checkbox"/> Permeazione idrica <input type="checkbox"/> Muffe <input type="checkbox"/> Lungo una linea di connessione <input type="checkbox"/> Estese <input checked="" type="checkbox"/> Puntuali <input type="checkbox"/> Estese <input checked="" type="checkbox"/> Sola patina di ruggine superficiale <input type="checkbox"/> Assottigliamento dell'elemento <input type="checkbox"/> Rottura dell'elemento in ferro

PIANO DELLE FACCIATE	Comune di Castrovillari (CS) Corso Garibaldi	Scheda di Unità Minima di Facciata (UMF)	37
----------------------	---	---	----

Elementi in contrasto con la struttura cromatica e formale della facciata :

1. L'intera facciata è priva di una precisa struttura formale e cromatica, risultando piuttosto dalla giustapposizione non integrata di parti diverse

Elementi qualificanti la struttura cromatica e formale della facciata :

PROPOSTA DI INTERVENTO

Elementi di Facciata	Rimozione: Riposizionamento: r	R	Manutenzione : M Restauro : Re	Codice colore n°
Intonaci			Re	
Rivestimenti, particolari architettonici, Decorazioni plastiche			Re	
Decorazioni pittoriche				
Serramenti di finestre e porte finestre			Re	
Porte, Portoni, Vetrate			Re	
Grate, Ringhiere, Ferri battuti			Re	
Cavi elettrici, fili telefonici, Tubazioni	r			
Canali di gronda e Pluviali	r			
Insegne				
Targhe				
Tende Frangisole				
Contenitori espositivi e distributivi				
Targhe toponomastiche, Numeri civici, Affissione	r			

Rimozione : eliminazione di un elemento ritenuto in contrasto con l'impianto morfologico funzionale della facciata

Riposizionamento : collocazione di un elemento in posizione più adeguata all'impianto morfologico funzionale della facciata

Manutenzione : insieme di opere che non comportano modifiche sostanziali agli elementi morfologici e funzionali della facciata (interventi di pulitura, di rimozione e/o riposizionamento di elementi tecnologici, ecc.)

Restauro : insieme di opere che comportano la riqualificazione formale e funzionale degli elementi morfologici e funzionali della facciata (ri-tinteggiatura, eliminazione del degrado fisico degli elementi, ecc.)

Piano delle facciate - Rilievo delle patologie

Comune: Castrovillari (CS)	Via Corso Garibaldi	n° civico
--------------------------------------	-------------------------------	------------------

Chiusure verticali	Patologie	Definizioni	Valutazione
Rivestimento: <input type="checkbox"/> in mattoni <input checked="" type="checkbox"/> in intonaco <input type="checkbox"/> in mater. lapideo <input type="checkbox"/> misto <input type="checkbox"/>	<input checked="" type="checkbox"/> Macchie	Alterazioni cromatiche del rivestimento	<input checked="" type="checkbox"/> Uniformi su superfici limitate <input type="checkbox"/> Estese a tutto il rivestimento
	<input checked="" type="checkbox"/> Umidità	Manifestazioni di presenza di acqua nella struttura della parete	<input type="checkbox"/> Risalita capillare <input checked="" type="checkbox"/> Permeazione idrica <input checked="" type="checkbox"/> Stillicidio <input type="checkbox"/> Efflorescenze
	<input type="checkbox"/> Bolle	Separazione fisica del rivestimento dalla parete con interposizione di camera d'aria	<input type="checkbox"/> Isolate <input type="checkbox"/> Diffuse
	<input checked="" type="checkbox"/> Decoesioni	Distacchi di superfici del rivestimento della parete	<input checked="" type="checkbox"/> Isolate <input type="checkbox"/> Diffuse
	<input type="checkbox"/> Fessurazioni	Interruzioni superficiali, a sviluppo lineare del rivestimento e/o della parete	<input type="checkbox"/> Isolate <input type="checkbox"/> Diffuse



Piano delle facciate - Rilievo delle patologie

Comune: Castrovillari (CS)	Via Corso Garibaldi	n° civico
--------------------------------------	-------------------------------	------------------

Chiusure verticali

Aperture

Infissi esterni

in legno

in alluminio

.....

Patologie	Definizioni	Valutazione
<input checked="" type="checkbox"/> Macchie	Alterazioni cromatiche delle superfici	<input checked="" type="checkbox"/> Puntuali
		<input type="checkbox"/> Estese
<input checked="" type="checkbox"/> Stillicidi	Tenuta all'acqua insufficiente	<input checked="" type="checkbox"/> Puntuali
		<input type="checkbox"/> Lungo una linea di connessione
		<input type="checkbox"/> Estesi
<input type="checkbox"/> Permeabilità	Tenuta all'aria insufficiente	<input type="checkbox"/> Puntuale
		<input type="checkbox"/> Lungo una linea di connessione
		<input type="checkbox"/> Estesi
<input type="checkbox"/> Deformazioni	Variazioni dimensionali degli elementi costituenti	<input type="checkbox"/> Senza effetti sul movimento
		<input type="checkbox"/> Con scarsi effetti sul movimento
		<input type="checkbox"/> Che impediscono il movimento
<input type="checkbox"/> Sconnessioni	Distacchi e scostamenti tra gli elementi costituenti e/o tra gli elementi e la parete	<input type="checkbox"/> Parziali
		<input type="checkbox"/> Totali

Piano delle facciate - Rilievo delle patologie

Comune: Castrovillari (CS)	Via Corso Garibaldi	n° civico
--------------------------------------	-------------------------------	------------------

Elementi di facciata	Patologie	Definizioni	Valutazione	
			<input type="checkbox"/>	<input type="checkbox"/>
<p><i>Balconi:</i></p> <p><input checked="" type="checkbox"/> in materiale lapid. <input type="checkbox"/> in latero-cemento <input type="checkbox"/></p>	<input checked="" type="checkbox"/> Macchie	Alterazioni cromatiche del	<input checked="" type="checkbox"/> Puntuali	<input type="checkbox"/> Estese
	<input checked="" type="checkbox"/> Umidità	Manifestazioni di presenza di acqua	<input type="checkbox"/> Condense	<input checked="" type="checkbox"/> Permeazione idrica
	<input type="checkbox"/> Lesioni	Interruzioni superficiali a sviluppo lineare	<input type="checkbox"/> Muffe	<input type="checkbox"/> Lungo una linea di connessione
	<input type="checkbox"/> Rotture	Distruzioni di parti ed elementi della struttura orizzontale e/o della balaustra	<input type="checkbox"/> Estese	<input type="checkbox"/> Puntuali
	<input checked="" type="checkbox"/> Corrosioni	Processo di trasformazione dei materiali ferrosi della balaustra e/o della struttura	<input type="checkbox"/> Estese	<input checked="" type="checkbox"/> Sola patina di ruggine superficiale
			<input type="checkbox"/> Assottigliamento dell'elemento	<input type="checkbox"/> Rottura dell'elemento in ferro

PIANO DELLE FACCIATE	Comune di Castrovillari (CS) Corso Garibaldi	Scheda di Unità Minima di Facciata (UMF)	38
----------------------	---	---	-----------

Elementi in contrasto con la struttura cromatica e formale della facciata :

1. Insegne in contrasto per dimensioni e posizione
2. Sistema di oscuramento delle finestre al primo piano con avvolgibili (serrande) in sostituzione di quello a battenti (persiane)
3. Pluviali in contrasto per materiale e posizione

Elementi qualificanti la struttura cromatica e formale della facciata :

1. Fregio plastico sotto il cornicione
2. Elementi di partitura della facciata (cornicione, lesene, fasce marcapiano e fascia basamentale)
3. Portale in pietra

PROPOSTA DI INTERVENTO

Elementi di Facciata	Rimozione: R Riposizionamento: r	Manutenzione : M Restauro : Re	Codice colore n°
Intonaci		Re	
Rivestimenti, particolari architettonici, Decorazioni plastiche		Re	
Decorazioni pittoriche			
Serramenti di finestre e porte finestre	R	Re	
Porte, Portoni, Vetrate		M	
Grate, Ringhiere, Ferri battuti		Re	
Cavi elettrici, fili telefonici, Tubazioni			
Canali di gronda e Pluviali	r		
Insegne	r		
Targhe			
Tende Frangisole			
Contenitori espositivi e distributivi			
Targhe toponomastiche, Numeri civici, Affissione	r		

Rimozione : eliminazione di un elemento ritenuto in contrasto con l'impianto morfologico funzionale della facciata

Riposizionamento : collocazione di un elemento in posizione più adeguata all'impianto morfologico funzionale della facciata

Manutenzione : insieme di opere che non comportano modifiche sostanziali agli elementi morfologici e funzionali della facciata (interventi di pulitura, di rimozione e/o riposizionamento di elementi tecnologici, ecc.)

Restauro : insieme di opere che comportano la riqualificazione formale e funzionale degli elementi morfologici e funzionali della facciata (ri-tinteggiatura, eliminazione del degrado fisico degli elementi, ecc.)

Piano delle facciate - Rilievo delle patologie

Comune: Castrovillari (CS)	Via Corso Garibaldi	n° civico
--------------------------------------	-------------------------------	------------------

Chiusure verticali	Patologie	Definizioni	Valutazione
	Rivestimento: <input type="checkbox"/> in mattoni <input type="checkbox"/> in intonaco <input type="checkbox"/> in mater. lapideo <input checked="" type="checkbox"/> misto	<input checked="" type="checkbox"/> Macchie <input checked="" type="checkbox"/> Umidità <input checked="" type="checkbox"/> Bolle <input checked="" type="checkbox"/> Decoesioni <input type="checkbox"/> Fessurazioni	Alterazioni cromatiche del rivestimento Manifestazioni di presenza di acqua nella struttura della parete Separazione fisica del rivestimento dalla parete con interposizione di camera d'aria Distacchi di superfici del rivestimento della parete Interruzioni superficiali, a sviluppo lineare del rivestimento e/o della parete



Piano delle facciate - Rilievo delle patologie

Comune: Castrovillari (CS)	Via Corso Garibaldi	n° civico
--------------------------------------	-------------------------------	------------------

Chiusure verticali

Aperture
Infissi esterni

in legno
 in alluminio
.....

Patologie	Definizioni	Valutazione
<input checked="" type="checkbox"/> Macchie	Alterazioni cromatiche delle superfici	<input type="checkbox"/> Puntuali
		<input checked="" type="checkbox"/> Estese
<input checked="" type="checkbox"/> Stillicidi	Tenuta all'acqua insufficiente	<input checked="" type="checkbox"/> Puntuali
		<input type="checkbox"/> Lungo una linea di connessione
		<input type="checkbox"/> Estesi
<input checked="" type="checkbox"/> Permeabilità	Tenuta all'aria insufficiente	<input checked="" type="checkbox"/> Puntuale
		<input type="checkbox"/> Lungo una linea di connessione
		<input type="checkbox"/> Estesi
<input checked="" type="checkbox"/> Deformazioni	Variazioni dimensionali degli elementi costituenti	<input type="checkbox"/> Senza effetti sul movimento
		<input checked="" type="checkbox"/> Con scarsi effetti sul movimento
		<input type="checkbox"/> Che impediscono il movimento
<input checked="" type="checkbox"/> Sconnessioni	Distacchi e scostamenti tra gli elementi costituenti e/o tra gli elementi e la parete	<input checked="" type="checkbox"/> Parziali
		<input type="checkbox"/> Totali

Piano delle facciate - Rilievo delle patologie

Comune: Castrovillari (CS)	Via Corso Garibaldi	n° civico
--------------------------------------	-------------------------------	------------------

Elementi di facciata	Patologie	Definizioni	Valutazione	
			<input type="checkbox"/>	<input type="checkbox"/>
Balconi: <input checked="" type="checkbox"/> in materiale lapid. <input type="checkbox"/> in latero-cemento <input type="checkbox"/>	<input checked="" type="checkbox"/> Macchie	Alterazioni cromatiche del	<input type="checkbox"/> Puntuali	<input checked="" type="checkbox"/> Estese
	<input checked="" type="checkbox"/> Umidità	Manifestazioni di presenza di acqua	<input checked="" type="checkbox"/> Condense	<input type="checkbox"/> Permeazione idrica
	<input checked="" type="checkbox"/> Lesioni	Interruzioni superficiali a sviluppo lineare	<input checked="" type="checkbox"/> Muffe	<input type="checkbox"/> Lungo una linea di connessione
	<input type="checkbox"/> Rotture	Distruzioni di parti ed elementi della struttura orizzontale e/o della balaustra	<input checked="" type="checkbox"/> Estese	<input type="checkbox"/> Puntuali
	<input checked="" type="checkbox"/> Corrosioni	Processo di trasformazione dei materiali ferrosi della balaustra e/o della struttura	<input type="checkbox"/> Estese	<input checked="" type="checkbox"/> Sola patina di ruggine superficiale
			<input type="checkbox"/> Assottigliamento dell'elemento	<input type="checkbox"/> Rottura dell'elemento in ferro