

PIANO DELLE FACCIATE	Comune di Castrovillari (CS) Corso Garibaldi	Scheda di Unità Minima di Facciata (UMF)	13
----------------------	---	---	----

Elementi in contrasto con la struttura cromatica e formale della facciata :

1. Pluviali in contrasto per colore e posizione
2. Infissi delle aperture al primo piano diversi per colore e forma da quelli delle aperture al secondo piano

Elementi qualificanti la struttura cromatica e formale della facciata :

1. Cornicioni decorativi sulle portefinestre
2. Portale in pietra

PROPOSTA DI INTERVENTO

Elementi di Facciata	Rimozione: Riposizionamento: r	R	Manutenzione : M Restauro : Re	Codice colore n°
Intonaci			M	
Rivestimenti, particolari architettonici, Decorazioni plastiche			M	
Decorazioni pittoriche				
Serramenti di finestre e porte finestre			Re	
Porte, Portoni, Vetrine			M	
Grate, Ringhiere, Ferri battuti			M	
Cavi elettrici, fili telefonici, Tubazioni	r			
Canali di gronda e Pluviali	r			
Insegne				
Targhe				
Tende Frangisole				
Contenitori espositivi e distributivi	R			
Targhe toponomastiche, Numeri civici, Affissione	r			

Rimozione : eliminazione di un elemento ritenuto in contrasto con l'impianto morfologico funzionale della facciata

Riposizionamento : collocazione di un elemento in posizione più adeguata all'impianto morfologico funzionale della facciata

Manutenzione : insieme di opere che non comportano modifiche sostanziali agli elementi morfologici e funzionali della facciata (interventi di pulitura, di rimozione e/o riposizionamento di elementi tecnologici, ecc.)

Restauro : insieme di opere che comportano la riqualificazione formale e funzionale degli elementi morfologici e funzionali della facciata (ri-tinteggiatura, eliminazione del degrado fisico degli elementi, ecc.)

Piano delle facciate - Rilievo delle patologie

Comune: Castrovillari (CS)	Via Corso Garibaldi	n° civico
--------------------------------------	-------------------------------	------------------

Chiusure verticali	Patologie	Definizioni	Valutazione
Rivestimento: <input type="checkbox"/> in mattoni <input checked="" type="checkbox"/> in intonaco <input type="checkbox"/> in mater. lapideo <input type="checkbox"/> misto <input type="checkbox"/>	<input checked="" type="checkbox"/> Macchie	Alterazioni cromatiche del rivestimento	<input checked="" type="checkbox"/> Uniformi su superfici limitate <input type="checkbox"/> Estese a tutto il rivestimento
	<input type="checkbox"/> Umidità	Manifestazioni di presenza di acqua nella struttura della parete	<input type="checkbox"/> Risalita capillare <input type="checkbox"/> Permeazione idrica <input type="checkbox"/> Stillicidio <input type="checkbox"/> Efflorescenze
	<input type="checkbox"/> Bolle	Separazione fisica del rivestimento dalla parete con interposizione di camera d'aria	<input type="checkbox"/> Isolate <input type="checkbox"/> Diffuse
	<input checked="" type="checkbox"/> Decoesioni	Distacchi di superfici del rivestimento della parete	<input checked="" type="checkbox"/> Isolate <input type="checkbox"/> Diffuse
	<input type="checkbox"/> Fessurazioni	Interruzioni superficiali, a sviluppo lineare del rivestimento e/o della parete	<input type="checkbox"/> Isolate <input type="checkbox"/> Diffuse



Piano delle facciate - Rilievo delle patologie

Comune: Castrovillari (CS)	Via Corso Garibaldi	n° civico
--------------------------------------	-------------------------------	------------------

Chiusure verticali	Patologie	Definizioni	Valutazione
	<p><i>Aperture</i></p> <p>Infissi esterni</p> <p><input checked="" type="checkbox"/> in legno</p> <p><input type="checkbox"/> in alluminio</p> <p><input type="checkbox"/></p>	<input type="checkbox"/> Macchie	Alterazioni cromatiche delle superfici
	<input type="checkbox"/> Stillicidi	Tenuta all'acqua insufficiente	<input type="checkbox"/> Puntuali <input type="checkbox"/> Lungo una linea di connessione <input type="checkbox"/> Estesi
	<input type="checkbox"/> Permeabilità	Tenuta all'aria insufficiente	<input type="checkbox"/> Puntuale <input type="checkbox"/> Lungo una linea di connessione <input type="checkbox"/> Estesi
	<input type="checkbox"/> Deformazioni	Variazioni dimensionali degli elementi costituenti	<input type="checkbox"/> Senza effetti sul movimento <input type="checkbox"/> Con scarsi effetti sul movimento <input type="checkbox"/> Che impediscono il movimento
	<input type="checkbox"/> Sconnessioni	Distacchi e scostamenti tra gli elementi costituenti e/o tra gli elementi e la parete	<input type="checkbox"/> Parziali <input type="checkbox"/> Totali

Piano delle facciate - Rilievo delle patologie

Comune: Castrovillari (CS)	Via Corso Garibaldi	n° civico
--------------------------------------	-------------------------------	------------------

Elementi di facciata

Balconi:

in materiale lapid.
 in latero-cemento

Patologie	Definizioni	Valutazione
<input type="checkbox"/> Macchie	Alterazioni cromatiche del	<input type="checkbox"/> Puntuali <input type="checkbox"/> Estese
<input type="checkbox"/> Umidità	Manifestazioni di presenza di acqua	<input type="checkbox"/> Condense <input type="checkbox"/> Permeazione idrica <input type="checkbox"/> Muffe
<input type="checkbox"/> Lesioni	Interruzioni superficiali a sviluppo lineare	<input type="checkbox"/> Lungo una linea di connessione <input type="checkbox"/> Estese
<input type="checkbox"/> Rotture	Distruzioni di parti ed elementi della struttura orizzontale e/o della balaustra	<input type="checkbox"/> Puntuali <input type="checkbox"/> Estese
<input type="checkbox"/> Corrosioni	Processo di trasformazione dei materiali ferrosi della balaustra e/o della struttura	<input type="checkbox"/> Sola patina di ruggine superficiale <input type="checkbox"/> Assottigliamento dell'elemento <input type="checkbox"/> Rottura dell'elemento in ferro

PIANO DELLE FACCIATE	Comune di Castrovillari (CS) Corso Garibaldi	Scheda di Unità Minima di Facciata (UMF)	14
----------------------	---	---	----

Elementi in contrasto con la struttura cromatica e formale della facciata :

1. Insegna ovale a parete in contrasto posizione
2. Pluviali in contrasto per colore e posizione
3. Elementi tecnologici invadenti

Elementi qualificanti la struttura cromatica e formale della facciata :

PROPOSTA DI INTERVENTO

Elementi di Facciata	Rimozione:	R	Manutenzione : M	Codice colore n°
	Riposizionamento: r		Restauro : Re	
Intonaci			Re	
Rivestimenti, particolari architettonici, Decorazioni plastiche				
Decorazioni pittoriche				
Serramenti di finestre e porte finestre			Re	
Porte, Portoni, Vettrine			M	
Grate, Ringhiere, Ferri battuti			M	
Cavi elettrici, fili telefonici, Tubazioni	r			
Canali di gronda e Pluviali	r			
Insegne	r			
Targhe				
Tende Frangisole				
Contenitori espositivi e distributivi				
Targhe toponomastiche, Numeri civici, Affissione	r			

Rimozione : eliminazione di un elemento ritenuto in contrasto con l'impianto morfologico funzionale della facciata

Riposizionamento : collocazione di un elemento in posizione più adeguata all'impianto morfologico funzionale della facciata

Manutenzione : insieme di opere che non comportano modifiche sostanziali agli elementi morfologici e funzionali della facciata (interventi di pulitura, di rimozione e/o riposizionamento di elementi tecnologici, ecc.)

Restauro : insieme di opere che comportano la riqualificazione formale e funzionale degli elementi morfologici e funzionali della facciata (ri-tinteggiatura, eliminazione del degrado fisico degli elementi, ecc.)

Piano delle facciate - Rilievo delle patologie

Comune: Castrovillari (CS)	Via Corso Garibaldi	n° civico
--------------------------------------	-------------------------------	------------------

Chiusure verticali	Patologie	Definizioni	Valutazione
Rivestimento: <input type="checkbox"/> in mattoni <input checked="" type="checkbox"/> in intonaco <input type="checkbox"/> in mater. lapideo <input type="checkbox"/> misto <input type="checkbox"/>	<input checked="" type="checkbox"/> Macchie	Alterazioni cromatiche del rivestimento	<input checked="" type="checkbox"/> Uniformi su superfici limitate <input type="checkbox"/> Estese a tutto il rivestimento
	<input checked="" type="checkbox"/> Umidità	Manifestazioni di presenza di acqua nella struttura della parete	<input type="checkbox"/> Risalita capillare <input type="checkbox"/> Permeazione idrica <input checked="" type="checkbox"/> Stillicidio <input type="checkbox"/> Efflorescenze
	<input type="checkbox"/> Bolle	Separazione fisica del rivestimento dalla parete con interposizione di camera d'aria	<input type="checkbox"/> Isolate <input type="checkbox"/> Diffuse
	<input checked="" type="checkbox"/> Decoesioni	Distacchi di superfici del rivestimento della parete	<input checked="" type="checkbox"/> Isolate <input type="checkbox"/> Diffuse
	<input type="checkbox"/> Fessurazioni	Interruzioni superficiali, a sviluppo lineare del rivestimento e/o della parete	<input type="checkbox"/> Isolate <input type="checkbox"/> Diffuse



Piano delle facciate - Rilievo delle patologie

Comune: Castrovillari (CS)	Via Corso Garibaldi	n° civico
--------------------------------------	-------------------------------	------------------

Chiusure verticali	Patologie	Definizioni	Valutazione
<p><i>Aperture</i></p> <p>Infissi esterni</p> <p><input checked="" type="checkbox"/> in legno</p> <p><input type="checkbox"/> in alluminio</p> <p><input type="checkbox"/></p>	<input checked="" type="checkbox"/> Macchie	Alterazioni cromatiche delle superfici	<input checked="" type="checkbox"/> Puntuali
			<input type="checkbox"/> Estese
	<input type="checkbox"/> Stillicidi	Tenuta all'acqua insufficiente	<input type="checkbox"/> Puntuali
			<input type="checkbox"/> Lungo una linea di connessione
			<input type="checkbox"/> Estesi
	<input type="checkbox"/> Permeabilità	Tenuta all'aria insufficiente	<input type="checkbox"/> Puntuale
		<input type="checkbox"/> Lungo una linea di connessione	
		<input type="checkbox"/> Estesi	
<input type="checkbox"/> Deformazioni	Variazioni dimensionali degli elementi costituenti	<input type="checkbox"/> Senza effetti sul movimento	
		<input type="checkbox"/> Con scarsi effetti sul movimento	
		<input type="checkbox"/> Che impediscono il movimento	
<input type="checkbox"/> Sconnessioni	Distacchi e scostamenti tra gli elementi costituenti e/o tra gli elementi e la parete	<input type="checkbox"/> Parziali	
		<input type="checkbox"/> Totali	

Piano delle facciate - Rilievo delle patologie

Comune: Castrovillari (CS)	Via Corso Garibaldi	n° civico
--------------------------------------	-------------------------------	------------------

Elementi di facciata	Patologie	Definizioni	Valutazione
	<p><i>Balconi:</i></p> <p><input type="checkbox"/> in materiale lapid.</p> <p><input type="checkbox"/> in latero-cemento</p> <p><input type="checkbox"/> C.A.</p>	<p><input checked="" type="checkbox"/> Macchie</p> <p><input type="checkbox"/> Umidità</p> <p><input type="checkbox"/> Lesioni</p> <p><input type="checkbox"/> Rotture</p> <p><input checked="" type="checkbox"/> Corrosioni</p>	<p>Alterazioni cromatiche del</p> <p>Manifestazioni di presenza di acqua</p> <p>Interruzioni superficiali a sviluppo lineare</p> <p>Distruzioni di parti ed elementi della struttura orizzontale e/o della balaustra</p> <p>Processo di trasformazione dei materiali ferrosi della balaustra e/o della struttura</p>

PIANO DELLE FACCIATE	Comune di Castrovillari (CS) Corso Garibaldi	Scheda di Unità Minima di Facciata (UMF)	15
----------------------	---	---	----

Elementi in contrasto con la struttura cromatica e formale della facciata :

1. Insegne in contrasto per dimensioni e posizione
2. Trattamento cromatico del piano inferiore in contrasto col resto della facciata.
3. Sistema di oscuramento delle finestre con avvolgibili (serrande) in sostituzione di quello a battenti (persiane)
4. Pluviali in contrasto per colore e posizione
5. Elementi tecnologici invadenti

Elementi qualificanti la struttura cromatica e formale della facciata :

1. Cornicione modanato
2. Cornici delle aperture al secondo piano

PROPOSTA DI INTERVENTO

Elementi di Facciata	Rimozione: Riposizionamento: r	R	Manutenzione : M Restauro : Re	Codice colore n°
Intonaci			Re	
Rivestimenti, particolari architettonici, Decorazioni plastiche			Re	
Decorazioni pittoriche				
Serramenti di finestre e porte finestre	R		Re	
Porte, Portoni, Vetrine			Re	
Grate, Ringhiere, Ferri battuti			M	
Cavi elettrici, fili telefonici, Tubazioni	r			
Canali di gronda e Pluviali	r			
Insegne	r			
Targhe				
Tende Frangisole				
Contenitori espositivi e distributivi				
Targhe toponomastiche, Numeri civici, Affissione	r			

Rimozione : eliminazione di un elemento ritenuto in contrasto con l'impianto morfologico funzionale della facciata

Riposizionamento : collocazione di un elemento in posizione più adeguata all'impianto morfologico funzionale della facciata

Manutenzione : insieme di opere che non comportano modifiche sostanziali agli elementi morfologici e funzionali della facciata (interventi di pulitura, di rimozione e/o riposizionamento di elementi tecnologici, ecc.)

Restauro : insieme di opere che comportano la riqualificazione formale e funzionale degli elementi morfologici e funzionali della facciata (ri-tinteggiatura, eliminazione del degrado fisico degli elementi, ecc.)

Piano delle facciate - Rilievo delle patologie

Comune: Castrovillari (CS)	Via Corso Garibaldi	n° civico
--------------------------------------	-------------------------------	------------------

Chiusure verticali	Patologie	Definizioni	Valutazione
	<p><i>Rivestimento:</i></p> <p><input type="checkbox"/> in mattoni</p> <p><input checked="" type="checkbox"/> in intonaco</p> <p><input type="checkbox"/> in mater. lapideo</p> <p><input type="checkbox"/> misto</p> <p>.....</p>	<p><input checked="" type="checkbox"/> Macchie</p> <p><input type="checkbox"/> Umidità</p> <p><input type="checkbox"/> Bolle</p> <p><input checked="" type="checkbox"/> Decoesioni</p> <p><input type="checkbox"/> Fessurazioni</p>	<p>Alterazioni cromatiche del rivestimento</p> <p>Manifestazioni di presenza di acqua nella struttura della parete</p> <p>Separazione fisica del rivestimento dalla parete con interposizione di camera d'aria</p> <p>Distacchi di superfici del rivestimento della parete</p> <p>Interruzioni superficiali, a sviluppo lineare del rivestimento e/o della parete</p>



Piano delle facciate - Rilievo delle patologie

Comune: Castrovillari (CS)	Via Corso Garibaldi	n° civico
--------------------------------------	-------------------------------	------------------

Chiusure verticali	Patologie	Definizioni	Valutazione
	<i>Aperture</i> Infissi esterni <input checked="" type="checkbox"/> in legno <input type="checkbox"/> in alluminio <input type="checkbox"/>	<input checked="" type="checkbox"/> Macchie	Alterazioni cromatiche delle superfici
	<input checked="" type="checkbox"/> Stillicidi	Tenuta all'acqua insufficiente	<input checked="" type="checkbox"/> Puntuali Lungo una linea di connessione <input type="checkbox"/> Estesi
	<input type="checkbox"/> Permeabilità	Tenuta all'aria insufficiente	<input type="checkbox"/> Puntuale Lungo una linea di connessione <input type="checkbox"/> Estesi
	<input type="checkbox"/> Deformazioni	Variazioni dimensionali degli elementi costituenti	<input type="checkbox"/> Senza effetti sul movimento <input type="checkbox"/> Con scarsi effetti sul movimento <input type="checkbox"/> Che impediscono il movimento
	<input type="checkbox"/> Sconnessioni	Distacchi e scostamenti tra gli elementi costituenti e/o tra gli elementi e la parete	<input type="checkbox"/> Parziali <input type="checkbox"/> Totali

Piano delle facciate - Rilievo delle patologie

Comune: Castrovillari (CS)	Via Corso Garibaldi	n° civico
--------------------------------------	-------------------------------	------------------

Elementi di facciata	Patologie	Definizioni	Valutazione
	<p><i>Balconi:</i></p> <input type="checkbox"/> in materiale lapid. <input checked="" type="checkbox"/> in latero-cemento <input type="checkbox"/>	<input checked="" type="checkbox"/> Macchie <input checked="" type="checkbox"/> Umidità <input type="checkbox"/> Lesioni <input type="checkbox"/> Rotture <input checked="" type="checkbox"/> Corrosioni	Alterazioni cromatiche del Manifestazioni di presenza di acqua Interruzioni superficiali a sviluppo lineare Distruzioni di parti ed elementi della struttura orizzontale e/o della balaustra Processo di trasformazione dei materiali ferrosi della balaustra e/o della struttura

PIANO DELLE FACCIATE	Comune di Castrovillari (CS) Corso Garibaldi	Scheda di Unità Minima di Facciata (UMF)	16
----------------------	---	---	----

Elementi in contrasto con la struttura cromatica e formale della facciata :

1. Insegne in contrasto per dimensioni e posizione
2. Trattamento cromatico e materico della facciata diverso per ognuno dei tre piani
3. Sistema di oscuramento delle finestre con avvolgibili (serrande) in sostituzione di quello a battenti (persiane)
4. Pluviali in contrasto per materiale e posizione
5. Elementi tecnologici invadenti
6. Nicchia accanto alla portafinestra sinistra del primo piano

Elementi qualificanti la struttura cromatica e formale della facciata :

1. Mensole in ferro di forma curvilinea a sostegno dei balconi

PROPOSTA DI INTERVENTO

Elementi di Facciata	Rimozione: R Riposizionamento: r	Manutenzione : M Restauro : Re	Codice colore n°
Intonaci		Re	
Rivestimenti, particolari architettonici, Decorazioni plastiche		Re	
Decorazioni pittoriche			
Serramenti di finestre e porte finestre	R	Re	
Porte, Portoni, Vetrine		M	
Grate, Ringhiere, Ferri battuti		M	
Cavi elettrici, fili telefonici, Tubazioni	r		
Canali di gronda e Pluviali	r		
Insegne	R		
Targhe			
Tende Frangisole			
Contenitori espositivi e distributivi			
Targhe toponomastiche, Numeri civici, Affissione	r		

Rimozione : eliminazione di un elemento ritenuto in contrasto con l'impianto morfologico funzionale della facciata

Riposizionamento : collocazione di un elemento in posizione più adeguata all'impianto morfologico funzionale della facciata

Manutenzione : insieme di opere che non comportano modifiche sostanziali agli elementi morfologici e funzionali della facciata (interventi di pulitura, di rimozione e/o riposizionamento di elementi tecnologici, ecc.)

Restauro : insieme di opere che comportano la riqualificazione formale e funzionale degli elementi morfologici e funzionali della facciata (ri-tinteggiatura, eliminazione del degrado fisico degli elementi, ecc.)

Piano delle facciate - Rilievo delle patologie

Comune: Castrovillari (CS)	Via Corso Garibaldi	n° civico
--------------------------------------	-------------------------------	------------------

Chiusure verticali	Patologie	Definizioni	Valutazione
	<p><i>Rivestimento:</i></p> <p><input type="checkbox"/> in mattoni</p> <p><input type="checkbox"/> in intonaco</p> <p><input type="checkbox"/> in mater. lapideo</p> <p><input checked="" type="checkbox"/> misto</p> <p>.....</p>	<p><input checked="" type="checkbox"/> Macchie</p> <p><input type="checkbox"/> Umidità</p> <p><input type="checkbox"/> Bolle</p> <p><input checked="" type="checkbox"/> Decoesioni</p> <p><input checked="" type="checkbox"/> Fessurazioni</p>	<p>Alterazioni cromatiche del rivestimento</p> <p>Manifestazioni di presenza di acqua nella struttura della parete</p> <p>Separazione fisica del rivestimento dalla parete con interposizione di camera d'aria</p> <p>Distacchi di superfici del rivestimento della parete</p> <p>Interruzioni superficiali, a sviluppo lineare del rivestimento e/o della parete</p>



Piano delle facciate - Rilievo delle patologie

Comune: Castrovillari (CS)	Via Corso Garibaldi	n° civico
--------------------------------------	-------------------------------	------------------

Chiusure verticali	Patologie	Definizioni	Valutazione
	<p><i>Aperture</i></p> <p>Infissi esterni</p> <p><input checked="" type="checkbox"/> in legno</p> <p><input type="checkbox"/> in alluminio</p> <p>.....</p>	<p><input checked="" type="checkbox"/> Macchie</p> <p><input type="checkbox"/> Stillicidi</p> <p><input type="checkbox"/> Permeabilità</p> <p><input type="checkbox"/> Deformazioni</p> <p><input type="checkbox"/> Sconnessioni</p>	<p>Alterazioni cromatiche delle superfici</p> <p>Tenuta all'acqua insufficiente</p> <p>Tenuta all'aria insufficiente</p> <p>Variazioni dimensionali degli elementi costituenti</p> <p>Distacchi e scostamenti tra gli elementi costituenti e/o tra gli elementi e la parete</p>

Piano delle facciate - Rilievo delle patologie

Comune: Castrovillari (CS)	Via Corso Garibaldi	n° civico
--------------------------------------	-------------------------------	------------------

Elementi di facciata	Patologie	Definizioni	Valutazione
<p><i>Balconi:</i></p> <p><input type="checkbox"/> in materiale lapid.</p> <p><input checked="" type="checkbox"/> in latero-cemento</p> <p><input type="checkbox"/> FERRO E CEMENTO</p>	<input checked="" type="checkbox"/> Macchie	Alterazioni cromatiche del	<input type="checkbox"/> Puntuali
			<input checked="" type="checkbox"/> Estese
	<input checked="" type="checkbox"/> Umidità	Manifestazioni di presenza di acqua	<input type="checkbox"/> Condense
			<input checked="" type="checkbox"/> Permeazione idrica
			<input type="checkbox"/> Muffe
	<input type="checkbox"/> Lesioni	Interruzioni superficiali a sviluppo lineare	<input type="checkbox"/> Lungo una linea di connessione
		<input type="checkbox"/> Estese	
<input type="checkbox"/> Rotture	Distruzioni di parti ed elementi della struttura orizzontale c/o della balaustra	<input type="checkbox"/> Puntuali	
		<input type="checkbox"/> Estese	
<input checked="" type="checkbox"/> Corrosioni	Processo di trasformazione dei materiali ferrosi della balaustra c/o della struttura	<input checked="" type="checkbox"/> Sola patina di ruggine superficiale	
		<input type="checkbox"/> Assottigliamento dell'elemento	
		<input type="checkbox"/> Rottura dell'elemento in ferro	

PIANO DELLE FACCIATE	Comune di Castrovillari (CS) Corso Garibaldi	Scheda di Unità Minima di Facciata (UMF)	17
----------------------	---	---	----

Elementi in contrasto con la struttura cromatica e formale della facciata :

1. Insegne in contrasto per forma e posizione
2. Rivestimento a finto bugnato di parte della facciata a piano terra
3. Pluviali in contrasto per materiale e posizione

Elementi qualificanti la struttura cromatica e formale della facciata :

PROPOSTA DI INTERVENTO

Elementi di Facciata	Rimozione: R Riposizionamento: r	Manutenzione : M Restauro : Re	Codice colore n°
Intonaci		Re	
Rivestimenti, particolari architettonici, Decorazioni plastiche			
Decorazioni pittoriche			
Serramenti di finestre e porte finestre		Re	
Porte, Portoni, Vettrine		Re	
Grate, Ringhiere, Ferri battuti		M	
Cavi elettrici, fili telefonici, Tubazioni	r		
Canali di gronda e Pluviali	r		
Insegne	R		
Targhe			
Tende Frangisole			
Contenitori espositivi e distributivi	R		
Targhe toponomastiche, Numeri civici, Affissioni	r		

Rimozione : eliminazione di un elemento ritenuto in contrasto con l'impianto morfologico funzionale della facciata

Riposizionamento : collocazione di un elemento in posizione più adeguata all'impianto morfologico funzionale della facciata

Manutenzione : insieme di opere che non comportano modifiche sostanziali agli elementi morfologici e funzionali della facciata (interventi di pulitura, di rimozione e/o riposizionamento di elementi tecnologici, ecc.)

Restauro : insieme di opere che comportano la riqualificazione formale e funzionale degli elementi morfologici e funzionali della facciata (ri-tinteggiatura, eliminazione del degrado fisico degli elementi, ecc.)

Piano delle facciate - Rilievo delle patologie

Comune: Castrovillari (CS)	Via Corso Garibaldi	n° civico
--------------------------------------	-------------------------------	------------------

Chiusure verticali

Rivestimento:

<input type="checkbox"/>	in mattoni
<input type="checkbox"/>	in intonaco
<input type="checkbox"/>	in mater. lapideo
<input checked="" type="checkbox"/>	misto
<input type="checkbox"/>

Patologie	Definizioni	Valutazione
<input checked="" type="checkbox"/> Macchie	Alterazioni cromatiche del rivestimento	<input checked="" type="checkbox"/> Uniformi su superfici limitate <input type="checkbox"/> Estese a tutto il rivestimento
<input type="checkbox"/> Umidità	Manifestazioni di presenza di acqua nella struttura della parete	<input type="checkbox"/> Risalita capillare <input type="checkbox"/> Permeazione idrica <input type="checkbox"/> Stillicidio <input type="checkbox"/> Efflorescenze
<input type="checkbox"/> Bolle	Separazione fisica del rivestimento dalla parete con interposizione di camera d'aria	<input type="checkbox"/> Isolate <input type="checkbox"/> Diffuse
<input checked="" type="checkbox"/> Decoesioni	Distacchi di superfici del rivestimento della parete	<input checked="" type="checkbox"/> Isolate <input type="checkbox"/> Diffuse
<input type="checkbox"/> Fessurazioni	Interruzioni superficiali, a sviluppo lineare del rivestimento e/o della parete	<input type="checkbox"/> Isolate <input type="checkbox"/> Diffuse



Piano delle facciate - Rilievo delle patologie

Comune: Castrovillari (CS)	Via Corso Garibaldi	n° civico
--------------------------------------	-------------------------------	------------------

Chiusure verticali	Patologie	Definizioni	Valutazione
	<i>Aperture</i> Infissi esterni <input checked="" type="checkbox"/> in legno <input type="checkbox"/> in alluminio <input type="checkbox"/>	<input type="checkbox"/> Macchie	Alterazioni cromatiche delle superfici
	<input type="checkbox"/> Stillicidi	Tenuta all'acqua insufficiente	<input type="checkbox"/> Puntuali <input type="checkbox"/> Lungo una linea di connessione <input type="checkbox"/> Estesi
	<input type="checkbox"/> Permeabilità	Tenuta all'aria insufficiente	<input type="checkbox"/> Puntuale <input type="checkbox"/> Lungo una linea di connessione <input type="checkbox"/> Estesi
	<input type="checkbox"/> Deformazioni	Variazioni dimensionali degli elementi costituenti	<input type="checkbox"/> Senza effetti sul movimento <input type="checkbox"/> Con scarsi effetti sul movimento <input type="checkbox"/> Che impediscono il movimento
	<input type="checkbox"/> Sconnessioni	Distacchi e scostamenti tra gli elementi costituenti e/o tra gli elementi e la parete	<input type="checkbox"/> Parziali <input type="checkbox"/> Totali

Piano delle facciate - Rilievo delle patologie

Comune: Castrovillari (CS)	Via Corso Garibaldi	n° civico
--------------------------------------	-------------------------------	------------------

Elementi di facciata	Patologie	Definizioni	Valutazione	
<p><i>Balconi:</i></p> <p><input type="checkbox"/> in materiale lapid. <input type="checkbox"/> in latero-cemento <input checked="" type="checkbox"/> c.A.</p>	<input type="checkbox"/> Macchie	Alterazioni cromatiche del	<input type="checkbox"/> Puntuali	
				<input type="checkbox"/> Estese
	<input type="checkbox"/> Umidità	Manifestazioni di presenza di acqua	<input type="checkbox"/> Condense	
			<input type="checkbox"/> Permeazione idrica	
			<input type="checkbox"/> Muffe	
	<input type="checkbox"/> Lesioni	Interruzioni superficiali a sviluppo lineare	<input type="checkbox"/> Lungo una linea di connessione	
			<input type="checkbox"/> Estese	
	<input type="checkbox"/> Rotture	Distruzioni di parti ed elementi della struttura orizzontale e/o della balaustra	<input type="checkbox"/> Puntuali	
			<input type="checkbox"/> Estese	
	<input type="checkbox"/> Corrosioni	Processo di trasformazione dei materiali ferrosi della balaustra e/o della struttura	<input type="checkbox"/> Sola patina di ruggine superficiale	
			<input type="checkbox"/> Assottigliamento dell'elemento	
			<input type="checkbox"/> Rottura dell'elemento in ferro	

PIANO DELLE FACCIATE	Comune di Castrovillari (CS) Corso Garibaldi	Scheda di Unità Minima di Facciata (UMF)	18
----------------------	---	---	----

Elementi in contrasto con la struttura cromatica e formale della facciata :

1. Insegne in contrasto per dimensioni e posizione
2. Sistema di oscuramento ed infissi delle portefinestre al secondo piano diversi da quelle del primo
3. Pluviali in contrasto per posizione
4. Elementi tecnologici invadenti

Elementi qualificanti la struttura cromatica e formale della facciata :

PROPOSTA DI INTERVENTO

Elementi di Facciata	Rimozione: R Riposizionamento: r	Manutenzione: M Restauro: Re	Codice colore n°
Intonaci		Re	
Rivestimenti, particolari architettonici, Decorazioni plastiche			
Decorazioni pittoriche			
Serramenti di finestre e porte finestre	R	Re	
Porte, Portoni, Vetrine		M	
Grate, Ringhiere, Ferri battuti		M	
Cavi elettrici, fili telefonici, Tubazioni	r		
Canali di gronda e Pluviali	r		
Insegne	R - r		
Targhe			
Tende Frangisole			
Contenitori espositivi e distributivi			
Targhe toponomastiche, Numeri civici, Affissione	r		

Rimozione : eliminazione di un elemento ritenuto in contrasto con l'impianto morfologico funzionale della facciata

Riposizionamento : collocazione di un elemento in posizione più adeguata all'impianto morfologico funzionale della facciata

Manutenzione : insieme di opere che non comportano modifiche sostanziali agli elementi morfologici e funzionali della facciata (interventi di pulitura, di rimozione e/o riposizionamento di elementi tecnologici, ecc.)

Restauro : insieme di opere che comportano la riqualificazione formale e funzionale degli elementi morfologici e funzionali della facciata (ri-tinteggiatura, eliminazione del degrado fisico degli elementi, ecc.)

Piano delle facciate - Rilievo delle patologie

Comune: Castrovillari (CS)	Via Corso Garibaldi	n° civico
--------------------------------------	-------------------------------	------------------

Chiusure verticali	Patologie	Definizioni	Valutazione
	Rivestimento: <input type="checkbox"/> in mattoni <input checked="" type="checkbox"/> in intonaco <input type="checkbox"/> in mater. lapideo <input type="checkbox"/> misto	<input checked="" type="checkbox"/> Macchie <input checked="" type="checkbox"/> Umidità <input type="checkbox"/> Bolle <input checked="" type="checkbox"/> Decoesioni <input checked="" type="checkbox"/> Fessurazioni	Alterazioni cromatiche del rivestimento Manifestazioni di presenza di acqua nella struttura della parete Separazione fisica del rivestimento dalla parete con interposizione di camera d'aria Distacchi di superfici del rivestimento della parete Interruzioni superficiali, a sviluppo lineare del rivestimento e/o della parete



Piano delle facciate - Rilievo delle patologie

Comune: Castrovillari (CS)	Via Corso Garibaldi	n° civico
--------------------------------------	-------------------------------	------------------

Chiusure verticali	Patologie	Definizioni	Valutazione
	Aperture Infissi esterni <input checked="" type="checkbox"/> in legno <input type="checkbox"/> in alluminio <input type="checkbox"/>	<input type="checkbox"/> Macchie	Alterazioni cromatiche delle superfici
	<input type="checkbox"/> Stillicidi	Tenuta all'acqua insufficiente	<input type="checkbox"/> Puntuali <input type="checkbox"/> Lungo una linea di connessione <input type="checkbox"/> Estesi
	<input type="checkbox"/> Permeabilità	Tenuta all'aria insufficiente	<input type="checkbox"/> Puntuale <input type="checkbox"/> Lungo una linea di connessione <input type="checkbox"/> Estesi
	<input type="checkbox"/> Deformazioni	Variazioni dimensionali degli elementi costituenti	<input type="checkbox"/> Senza effetti sul movimento <input type="checkbox"/> Con scarsi effetti sul movimento <input type="checkbox"/> Che impediscono il movimento
	<input type="checkbox"/> Sconnessioni	Distacchi e scostamenti tra gli elementi costituenti e/o tra gli elementi e la parete	<input type="checkbox"/> Parziali <input type="checkbox"/> Totali

Piano delle facciate - Rilievo delle patologie

Comune: Castrovillari (CS)	Via Corso Garibaldi	n° civico
--------------------------------------	-------------------------------	------------------

Elementi di facciata	Patologie	Definizioni	Valutazione
<p><i>Balconi:</i></p> <input type="checkbox"/> in materiale lapid. <input type="checkbox"/> in latero-cemento <input type="checkbox"/> S.A.	<input checked="" type="checkbox"/> Macchie	Alterazioni cromatiche del	<input checked="" type="checkbox"/> Puntuali <input type="checkbox"/> Estese
	<input type="checkbox"/> Umidità	Manifestazioni di presenza di acqua	<input type="checkbox"/> Condense <input type="checkbox"/> Permeazione idrica <input type="checkbox"/> Muffe
	<input type="checkbox"/> Lesioni	Interruzioni superficiali a sviluppo lineare	<input type="checkbox"/> Lungo una linea di connessione <input type="checkbox"/> Estese
	<input type="checkbox"/> Rotture	Distruzioni di parti ed elementi della struttura orizzontale e/o della balaustra	<input type="checkbox"/> Puntuali <input type="checkbox"/> Estese
	<input type="checkbox"/> Corrosioni	Processo di trasformazione dei materiali ferrosi della balaustra e/o della struttura	<input type="checkbox"/> Sola patina di ruggine superficiale <input type="checkbox"/> Assottigliamento dell'elemento <input type="checkbox"/> Rottura dell'elemento in ferro

PIANO DELLE FACCIATE	Comune di Castrovillari (CS) Corso Garibaldi	Scheda di Unità Minima di Facciata (UMF)	19
----------------------	---	---	----

Elementi in contrasto con la struttura cromatica e formale della facciata :

1. Insegne in contrasto per dimensioni e posizione
2. Pluviali in contrasto per colore e posizione

Elementi qualificanti la struttura cromatica e formale della facciata :

1. Cornice delle portefinestre su mensole di foggia curvilinea
2. Trattamento cromatico del fondo diversificato da quello degli elementi di partitura formale della facciata (cornicione, cornici delle bucaure, fascia marcapiano, fascia basamentale)

PROPOSTA DI INTERVENTO

Elementi di Facciata	Rimozione: Riposizionamento: r	R	Manutenzione : M Restauro : Re	Codice colore n°
Intonaci			M	
Rivestimenti, particolari architettonici, Decorazioni plastiche			M	
Decorazioni pittoriche				
Serramenti di finestre e porte finestre			M	
Porte, Portoni, Vettrine			M	
Grate, Ringhiere, Ferri battuti			M	
Cavi elettrici, fili telefonici, Tubazioni	r			
Canali di gronda e Pluviali	r			
Insegne	r			
Targhe				
Tende Frangisole				
Contenitori espositivi e distributivi				
Targhe toponomastiche, Numeri civici, Affissione	r			

Rimozione : eliminazione di un elemento ritenuto in contrasto con l'impianto morfologico funzionale della facciata

Riposizionamento : collocazione di un elemento in posizione più adeguata all'impianto morfologico funzionale della facciata

Manutenzione : insieme di opere che non comportano modifiche sostanziali agli elementi morfologici e funzionali della facciata (interventi di pulitura, di rimozione e/o riposizionamento di elementi tecnologici, ecc.)

Restauro : insieme di opere che comportano la riqualificazione formale e funzionale degli elementi morfologici e funzionali della facciata (ri-tinteggiatura, eliminazione del degrado fisico degli elementi, ecc.)

Piano delle facciate - Rilievo delle patologie

Comune: Castrovillari (CS)	Via Corso Garibaldi	n° civico
--------------------------------------	-------------------------------	------------------

Chiusure verticali	Patologie	Definizioni	Valutazione
Rivestimento: <input type="checkbox"/> in mattoni <input checked="" type="checkbox"/> in intonaco <input type="checkbox"/> in mater. lapideo misto	<input checked="" type="checkbox"/> Macchie	Alterazioni cromatiche del rivestimento	<input checked="" type="checkbox"/> Uniformi su superfici limitate <input type="checkbox"/> Estese a tutto il rivestimento
	<input type="checkbox"/> Umidità	Manifestazioni di presenza di acqua nella struttura della parete	<input type="checkbox"/> Risalita capillare <input type="checkbox"/> Permeazione idrica <input type="checkbox"/> Stillicidio <input type="checkbox"/> Efflorescenze
	<input type="checkbox"/> Bolle	Separazione fisica del rivestimento dalla parete con interposizione di camera d'aria	<input type="checkbox"/> Isolate <input type="checkbox"/> Diffuse
	<input type="checkbox"/> Decoesioni	Distacchi di superfici del rivestimento della parete	<input type="checkbox"/> Isolate <input type="checkbox"/> Diffuse
	<input type="checkbox"/> Fessurazioni	Interruzioni superficiali, a sviluppo lineare del rivestimento e/o della parete	<input type="checkbox"/> Isolate <input type="checkbox"/> Diffuse



Piano delle facciate - Rilievo delle patologie

Comune: Castrovillari (CS)	Via Corso Garibaldi	n° civico
--------------------------------------	-------------------------------	------------------

Chiusure verticali	Patologie	Definizioni	Valutazione	
	<i>Aperture</i> Infissi esterni <input checked="" type="checkbox"/> in legno <input type="checkbox"/> in alluminio	<input type="checkbox"/> Macchie	Alterazioni cromatiche delle superfici	<input type="checkbox"/> Puntuali
	<input type="checkbox"/> Stillicidi	Tenuta all'acqua insufficiente	<input type="checkbox"/> Puntuali	<input type="checkbox"/> Lungo una linea di connessione
			<input type="checkbox"/> Estesi	
	<input type="checkbox"/> Permeabilità	Tenuta all'aria insufficiente	<input type="checkbox"/> Puntuale	<input type="checkbox"/> Lungo una linea di connessione
			<input type="checkbox"/> Estesi	
	<input type="checkbox"/> Deformazioni	Variazioni dimensionali degli elementi costituenti	<input type="checkbox"/> Senza effetti sul movimento	<input type="checkbox"/> Con scarsi effetti sul movimento
			<input type="checkbox"/> Che impediscono il movimento	
	<input type="checkbox"/> Sconnessioni	Distacchi e scostamenti tra gli elementi costituenti e/o tra gli elementi e la parete	<input type="checkbox"/> Parziali	<input type="checkbox"/> Totali

Piano delle facciate - Rilievo delle patologie

Comune: Castrovillari (CS)	Via Corso Garibaldi	n° civico
--------------------------------------	-------------------------------	------------------

Elementi di facciata	Patologie	Definizioni	Valutazione
	<p><i>Balconi:</i></p> <input type="checkbox"/> in materiale lapid. <input type="checkbox"/> in latero-cemento <input type="checkbox"/> <i>e.A.</i>	<input type="checkbox"/> Macchie <input type="checkbox"/> Umidità <input type="checkbox"/> Lesioni <input type="checkbox"/> Rotture <input type="checkbox"/> Corrosioni	Alterazioni cromatiche del Manifestazioni di presenza di acqua Interruzioni superficiali a sviluppo lineare Distruzioni di parti ed elementi della struttura orizzontale e/o della balaustra Processo di trasformazione dei materiali ferrosi della balaustra e/o della struttura

PIANO DELLE FACCIATE	Comune di Castrovillari (CS) Corso Garibaldi	Scheda di Unità Minima di Facciata (UMF)	20
----------------------	---	---	----

Elementi in contrasto con la struttura cromatica e formale della facciata :

1. Insegne in contrasto per dimensioni e posizione
2. Trattamento cromatico del piano inferiore della facciata diverso rispetto a quello dei piani superiori.
3. Pluviali in contrasto per posizione
4. Elementi tecnologici invadenti

Elementi qualificanti la struttura cromatica e formale della facciata :

1. Portale in pietra

PROPOSTA DI INTERVENTO

Elementi di Facciata	Rimozione: Riposizionamento: r	R	Manutenzione : M Restauro : Re	Codice colore n°
Intonaci			Re	
Rivestimenti, particolari architettonici, Decorazioni plastiche			Re	
Decorazioni pittoriche				
Serramenti di finestre e porte finestre			Re	
Porte, Portoni, Vetrine			M	
Grate, Ringhiere, Ferri battuti			Re	
Cavi elettrici, fili telefonici, Tubazioni	r			
Canali di gronda e Pluviali	r			
Insegne	R - r			
Targhe				
Tende Frangisole				
Contenitori espositivi e distributivi				
Targhe toponomastiche, Numeri civici, Affissione	r			

Rimozione : eliminazione di un elemento ritenuto in contrasto con l'impianto morfologico funzionale della facciata

Riposizionamento : collocazione di un elemento in posizione più adeguata all'impianto morfologico funzionale della facciata

Manutenzione : insieme di opere che non comportano modifiche sostanziali agli elementi morfologici e funzionali della facciata (interventi di pulitura, di rimozione e/o riposizionamento di elementi tecnologici, ecc.)

Restauro : insieme di opere che comportano la riqualificazione formale e funzionale degli elementi morfologici e funzionali della facciata (ri-tinteggiatura, eliminazione del degrado fisico degli elementi, ecc.)

Piano delle facciate - Rilievo delle patologie

Comune: Castrovillari (CS)	Via Corso Garibaldi	n° civico
--------------------------------------	-------------------------------	------------------

Chiusure verticali

Rivestimento:

in mattoni

in intonaco

in mater. lapideo

misto

.....

Patologie	Definizioni	Valutazione
<input checked="" type="checkbox"/> Macchie	Alterazioni cromatiche del rivestimento	<input type="checkbox"/> Uniformi su superfici limitate <input checked="" type="checkbox"/> Estese a tutto il rivestimento
<input checked="" type="checkbox"/> Umidità	Manifestazioni di presenza di acqua nella struttura della parete	<input type="checkbox"/> Risalita capillare <input type="checkbox"/> Permeazione idrica <input checked="" type="checkbox"/> Stillicidio <input type="checkbox"/> Efflorescenze
<input type="checkbox"/> Bolle	Separazione fisica del rivestimento dalla parete con interposizione di camera d'aria	<input type="checkbox"/> Isolate <input type="checkbox"/> Diffuse
<input checked="" type="checkbox"/> Decoesioni	Distacchi di superfici del rivestimento della parete	<input checked="" type="checkbox"/> Isolate <input type="checkbox"/> Diffuse
<input checked="" type="checkbox"/> Fessurazioni	Interruzioni superficiali, a sviluppo lineare del rivestimento e/o della parete	<input checked="" type="checkbox"/> Isolate <input type="checkbox"/> Diffuse



Piano delle facciate - Rilievo delle patologie

Comune: Castrovillari (CS)	Via Corso Garibaldi	n° civico
--------------------------------------	-------------------------------	------------------

Chiusure verticali	Patologie	Definizioni	Valutazione
	<i>Aperture</i> Infissi esterni <input checked="" type="checkbox"/> in legno <input type="checkbox"/> in alluminio	<input checked="" type="checkbox"/> Macchie	Alterazioni cromatiche delle superfici
	<input checked="" type="checkbox"/> Stillicidi	Tenuta all'acqua insufficiente	<input checked="" type="checkbox"/> Puntuali <input type="checkbox"/> Lungo una linea di connessione <input type="checkbox"/> Estesi
	<input type="checkbox"/> Permeabilità	Tenuta all'aria insufficiente	<input type="checkbox"/> Puntuale <input type="checkbox"/> Lungo una linea di connessione <input type="checkbox"/> Estesi
	<input type="checkbox"/> Deformazioni	Variazioni dimensionali degli elementi costituenti	<input type="checkbox"/> Senza effetti sul movimento <input type="checkbox"/> Con scarsi effetti sul movimento <input type="checkbox"/> Che impediscono il movimento
	<input type="checkbox"/> Sconnessioni	Distacchi e scostamenti tra gli elementi costituenti e/o tra gli elementi e la parete	<input type="checkbox"/> Parziali <input type="checkbox"/> Totali

Piano delle facciate - Rilievo delle patologie

Comune: Castrovillari (CS)	Via Corso Garibaldi	n° civico
--------------------------------------	-------------------------------	------------------

Elementi di facciata	Patologie	Definizioni	Valutazione
<p><i>Balconi:</i></p> <input type="checkbox"/> in materiale lapid. <input checked="" type="checkbox"/> in latero-cemento <input type="checkbox"/>	<input checked="" type="checkbox"/> Macchie	Alterazioni cromatiche del	<input checked="" type="checkbox"/> Puntuali <input type="checkbox"/> Estese
	<input checked="" type="checkbox"/> Umidità	Manifestazioni di presenza di acqua	<input type="checkbox"/> Condense <input checked="" type="checkbox"/> Permeazione idrica <input type="checkbox"/> Muffe
	<input type="checkbox"/> Lesioni	Interruzioni superficiali a sviluppo lineare	<input type="checkbox"/> Lungo una linea di connessione <input type="checkbox"/> Estese
	<input type="checkbox"/> Rotture	Distruzioni di parti ed elementi della struttura orizzontale e/o della balaustra	<input type="checkbox"/> Puntuali <input type="checkbox"/> Estese
	<input checked="" type="checkbox"/> Corrosioni	Processo di trasformazione dei materiali ferrosi della balaustra e/o della struttura	<input checked="" type="checkbox"/> Sola patina di ruggine superficiale <input type="checkbox"/> Assottigliamento dell'elemento <input type="checkbox"/> Rottura dell'elemento in ferro

PIANO DELLE FACCIATE	Comune di Castrovillari (CS) Corso Garibaldi	Scheda di Unità Minima di Facciata (UMF)	21
----------------------	---	---	----

Elementi in contrasto con la struttura cromatica e formale della facciata :

1. Insegne in contrasto per dimensioni e posizione
2. Trattamento cromatico e materico del piano inferiore della facciata diverso rispetto a quello dei piani superiori.
3. Trattamento cromatico delle fasce bugnate laterali non diversificato rispetto al colore del fondo e della fascia basamentale.

Elementi qualificanti la struttura cromatica e formale della facciata :

1. Piccolo portale in pietra

PROPOSTA DI INTERVENTO

Elementi di Facciata	Rimozione: R Riposizionamento: r	Manutenzione : M Restauro : Re	Codice colore n°
Intonaci		Re	
Rivestimenti, particolari architettonici, Decorazioni plastiche		Re	
Decorazioni pittoriche			
Serramenti di finestre e porte finestre		Re	
Porte, Portoni, Vetrine		M	
Grate, Ringhiere, Ferri battuti		M	
Cavi elettrici, fili telefonici, Tubazioni	r		
Canali di gronda e Pluviali			
Insegne	r		
Targhe			
Tende Frangisole			
Contenitori espositivi e distributivi			
Targhe toponomastiche, Numeri civici, Affissione	r		

Rimozione : eliminazione di un elemento ritenuto in contrasto con l'impianto morfologico funzionale della facciata

Riposizionamento : collocazione di un elemento in posizione più adeguata all'impianto morfologico funzionale della facciata

Manutenzione : insieme di opere che non comportano modifiche sostanziali agli elementi morfologici e funzionali della facciata (interventi di pulitura, di rimozione e/o riposizionamento di elementi tecnologici, ecc.)

Restauro : insieme di opere che comportano la riqualificazione formale e funzionale degli elementi morfologici e funzionali della facciata (ri-tinteggiatura, eliminazione del degrado fisico degli elementi, ecc.)

Piano delle facciate - Rilievo delle patologie

Comune: Castrovillari (CS)	Via Corso Garibaldi	n° civico
--------------------------------------	-------------------------------	------------------

Chiusure verticali	Patologie	Definizioni	Valutazione
	Rivestimento: <input type="checkbox"/> in mattoni <input checked="" type="checkbox"/> in intonaco <input type="checkbox"/> in mater. lapideo <input type="checkbox"/> misto <input checked="" type="checkbox"/> MARMO.....	<input checked="" type="checkbox"/> Macchie <input checked="" type="checkbox"/> Umidità <input type="checkbox"/> Bolle <input type="checkbox"/> Decoesioni <input checked="" type="checkbox"/> Fessurazioni	Alterazioni cromatiche del rivestimento Manifestazioni di presenza di acqua nella struttura della parete Separazione fisica del rivestimento dalla parete con interposizione di camera d'aria Distacchi di superfici del rivestimento della parete Interruzioni superficiali, a sviluppo lineare del rivestimento e/o della parete



Piano delle facciate - Rilievo delle patologie

Comune: Castrovillari (CS)	Via Corso Garibaldi	n° civico
--------------------------------------	-------------------------------	------------------

Chiusure verticali	Patologie	Definizioni	Valutazione
	<p><i>Aperture</i></p> <p>Infissi esterni</p> <p><input checked="" type="checkbox"/> in legno</p> <p><input type="checkbox"/> in alluminio</p> <p>.....</p>	<p><input checked="" type="checkbox"/> Macchie</p> <p><input type="checkbox"/></p> <p><input checked="" type="checkbox"/> Stillicidi</p> <p><input type="checkbox"/></p> <p><input checked="" type="checkbox"/> Permeabilità</p> <p><input type="checkbox"/></p> <p><input type="checkbox"/> Deformazioni</p> <p><input type="checkbox"/></p> <p><input type="checkbox"/> Sconnessioni</p> <p><input type="checkbox"/></p>	<p>Alterazioni cromatiche delle superfici</p> <p>Tenuta all'acqua insufficiente</p> <p>Tenuta all'aria insufficiente</p> <p>Variazioni dimensionali degli elementi costituenti</p> <p>Distacchi e scostamenti tra gli elementi costituenti e/o tra gli elementi e la parete</p>

PIANO DELLE FACCIATE	Comune di Castrovillari (CS) Corso Garibaldi	Scheda di Unità Minima di Facciata (UMF)	21a
----------------------	---	---	-----

Elementi in contrasto con la struttura cromatica e formale della facciata :

1. Insegne in contrasto per dimensioni e posizione
2. Trattamento cromatico del piano inferiore della facciata diverso rispetto a quello dei piani superiori.
3. Sistema di oscuramento delle finestre

Elementi qualificanti la struttura cromatica e formale della facciata :

PROPOSTA DI INTERVENTO

Elementi di Facciata	Rimozione: R Riposizionamento: r	Manutenzione : M Restauro : Re	Codice colore n°
Intonaci		Re	
Rivestimenti, particolari architettonici, Decorazioni plastiche			
Decorazioni pittoriche			
Serramenti di finestre e porte finestre	R	Re	
Porte, Portoni, Vetrine		M	
Grate, Ringhiere, Ferri battuti		M	
Cavi elettrici, fili telefonici, Tubazioni			
Canali di gronda e Pluviali			
Insegne	r		
Targhe			
Tende Frangisole			
Contenitori espositivi e distributivi			
Targhe toponomastiche, Numeri civici, Affissione	r		

Rimozione : eliminazione di un elemento ritenuto in contrasto con l'impianto morfologico funzionale della facciata

Riposizionamento : collocazione di un elemento in posizione più adeguata all'impianto morfologico funzionale della facciata

Manutenzione : insieme di opere che non comportano modifiche sostanziali agli elementi morfologici e funzionali della facciata (interventi di pulitura, di rimozione e/o riposizionamento di elementi tecnologici, ecc.)

Restauro : insieme di opere che comportano la riqualificazione formale e funzionale degli elementi morfologici e funzionali della facciata (ri-tinteggiatura, eliminazione del degrado fisico degli elementi, ecc.)

Piano delle facciate - Rilievo delle patologie

Comune: Castrovillari (CS)	Via Corso Garibaldi	n° civico
--------------------------------------	-------------------------------	------------------

Chiusure verticali

Rivestimento:

<input type="checkbox"/>	in mattoni
<input checked="" type="checkbox"/>	in intonaco
<input type="checkbox"/>	in mater. lapideo
<input type="checkbox"/>	misto
<input type="checkbox"/>

Patologie	Definizioni	Valutazione
<input checked="" type="checkbox"/> Macchie	Alterazioni cromatiche del rivestimento	<input type="checkbox"/> Uniformi su superfici limitate <input checked="" type="checkbox"/> Estese a tutto il rivestimento
<input checked="" type="checkbox"/> Umidità	Manifestazioni di presenza di acqua nella struttura della parete	<input type="checkbox"/> Risalita capillare <input type="checkbox"/> Permeazione idrica <input checked="" type="checkbox"/> Stillicidio <input type="checkbox"/> Efflorescenze
<input type="checkbox"/> Bolle	Separazione fisica del rivestimento dalla parete con interposizione di camera d'aria	<input type="checkbox"/> Isolate <input type="checkbox"/> Diffuse
<input checked="" type="checkbox"/> Decoesioni	Distacchi di superfici del rivestimento della parete	<input checked="" type="checkbox"/> Isolate <input type="checkbox"/> Diffuse
<input checked="" type="checkbox"/> Fessurazioni	Interruzioni superficiali, a sviluppo lineare del rivestimento e/o della parete	<input checked="" type="checkbox"/> Isolate <input type="checkbox"/> Diffuse



Piano delle facciate - Rilievo delle patologie

Comune: Castrovillari (CS)	Via Corso Garibaldi	n° civico
--------------------------------------	-------------------------------	------------------

Chiusure verticali	Patologie	Definizioni	Valutazione
	Aperture Infissi esterni <input checked="" type="checkbox"/> in legno <input type="checkbox"/> in alluminio <input type="checkbox"/>	<input type="checkbox"/> Macchie <input type="checkbox"/> Stillicidi <input type="checkbox"/> Permeabilità <input type="checkbox"/> Deformazioni <input type="checkbox"/> Sconnessioni	Alterazioni cromatiche delle superfici Tenuta all'acqua insufficiente Tenuta all'aria insufficiente Variazioni dimensionali degli elementi costituenti Distacchi e scostamenti tra gli elementi costituenti e/o tra gli elementi e la parete

Piano delle facciate - Rilievo delle patologie

Comune: Castrovillari (CS)	Via Corso Garibaldi	n° civico
--------------------------------------	-------------------------------	------------------

Elementi di facciata	Patologie	Definizioni	Valutazione
	<p><i>Balconi:</i></p> <input checked="" type="checkbox"/> in materiale lapid. <input checked="" type="checkbox"/> in latero-cemento <input type="checkbox"/>	<input checked="" type="checkbox"/> Macchie <input type="checkbox"/> Umidità <input type="checkbox"/> Lesioni <input type="checkbox"/> Rotture <input checked="" type="checkbox"/> Corrosioni	Alterazioni cromatiche del Manifestazioni di presenza di acqua Interruzioni superficiali a sviluppo lineare Distruzioni di parti ed elementi della struttura orizzontale e/o della balaustra Processo di trasformazione dei materiali ferrosi della balaustra e/o della struttura

PIANO DELLE FACCIATE	Comune di Castrovillari (CS) Corso Garibaldi	Scheda di Unità Minima di Facciata (UMF)	22
----------------------	---	---	----

Elementi in contrasto con la struttura cromatica e formale della facciata :

1. Insegne in contrasto per dimensioni e posizione
2. Trattamento cromatico del piano inferiore della facciata diverso rispetto a quello del piano superiore.
3. Pluviali in contrasto per colore e posizione

Elementi qualificanti la struttura cromatica e formale della facciata :

PROPOSTA DI INTERVENTO

Elementi di Facciata	Rimozione:	R	Manutenzione : M	Codice colore n°
	Riposizionamento: r		Restauro : Re	
Intonaci			Re	
Rivestimenti, particolari architettonici, Decorazioni plastiche				
Decorazioni pittoriche				
Serramenti di finestre e porte finestre			Re	
Porte, Portoni, Vetrine			M	
Grate, Ringhiere, Ferri battuti			Re	
Cavi elettrici, fili telefonici, Tubazioni				
Canali di gronda e Pluviali	r			
Insegne	r			
Targhe				
Tende Frangisole				
Contenitori espositivi e distributivi				
Targhe toponomastiche, Numeri civici, Affissione	r			

Rimozione : eliminazione di un elemento ritenuto in contrasto con l'impianto morfologico funzionale della facciata

Riposizionamento : collocazione di un elemento in posizione più adeguata all'impianto morfologico funzionale della facciata

Manutenzione : insieme di opere che non comportano modifiche sostanziali agli elementi morfologici e funzionali della facciata (interventi di pulitura, di rimozione e/o riposizionamento di elementi tecnologici, ecc.)

Restauro : insieme di opere che comportano la riqualificazione formale e funzionale degli elementi morfologici e funzionali della facciata (ri-tinteggiatura, eliminazione del degrado fisico degli elementi, ecc.)

Piano delle facciate - Rilievo delle patologie

Comune: Castrovillari (CS)	Via Corso Garibaldi	n° civico
--------------------------------------	-------------------------------	------------------

Chiusure verticali	Patologie	Definizioni	Valutazione
	Rivestimento: <input type="checkbox"/> in mattoni <input checked="" type="checkbox"/> in intonaco <input type="checkbox"/> in mater. lapideo <input type="checkbox"/> misto	<input checked="" type="checkbox"/> Macchie	Alterazioni cromatiche del rivestimento
	<input checked="" type="checkbox"/> Umidità	Manifestazioni di presenza di acqua nella struttura della parete	<input type="checkbox"/> Risalita capillare <input checked="" type="checkbox"/> Permeazione idrica <input checked="" type="checkbox"/> Stillicidio <input type="checkbox"/> Efflorescenze
	<input type="checkbox"/> Bolle	Separazione fisica del rivestimento dalla parete con interposizione di camera d'aria	<input type="checkbox"/> Isolate <input type="checkbox"/> Diffuse
	<input checked="" type="checkbox"/> Decoesioni	Distacchi di superfici del rivestimento della parete	<input checked="" type="checkbox"/> Isolate <input type="checkbox"/> Diffuse
	<input type="checkbox"/> Fessurazioni	Interruzioni superficiali, a sviluppo lineare del rivestimento e/o della parete	<input type="checkbox"/> Isolate <input type="checkbox"/> Diffuse

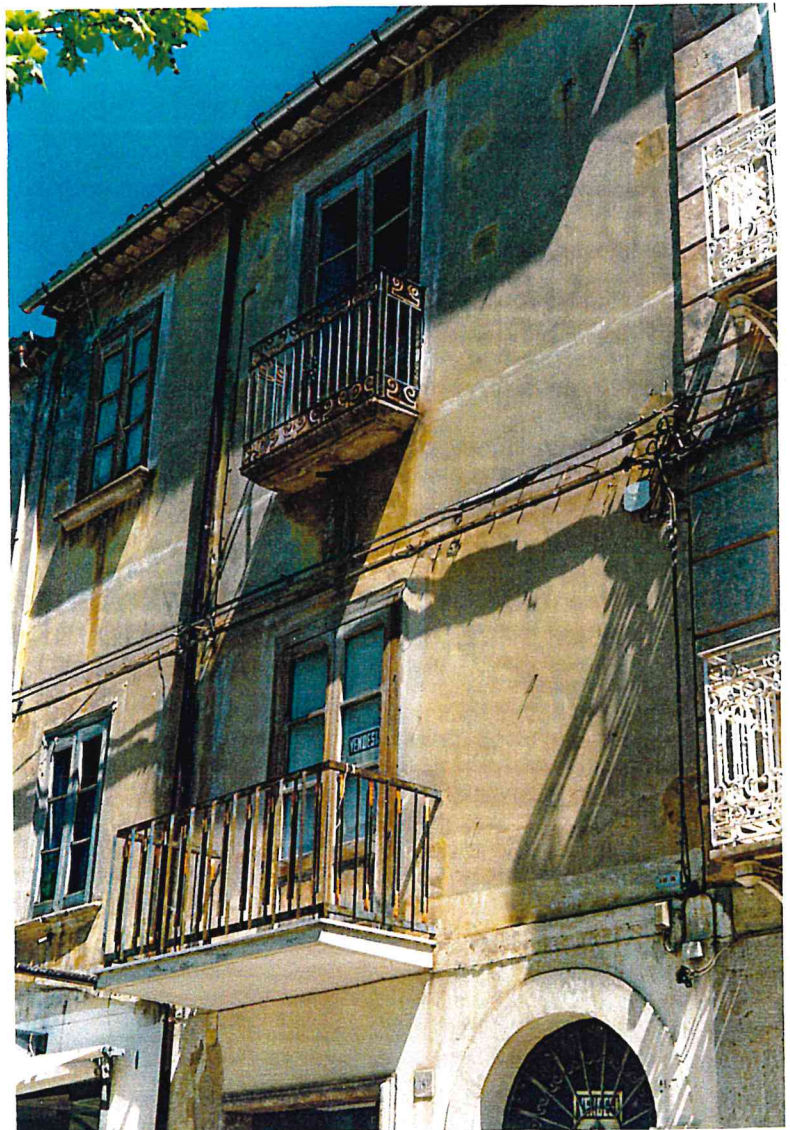

Piano delle facciate - Rilievo delle patologie

Comune: Castrovillari (CS)	Via Corso Garibaldi	n° civico
--------------------------------------	-------------------------------	------------------

Chiusure verticali

Aperture
Infissi esterni

<input checked="" type="checkbox"/>	in legno
<input type="checkbox"/>	in alluminio
<input type="checkbox"/>

Patologie	Definizioni	Valutazione
<input checked="" type="checkbox"/> Macchie	Alterazioni cromatiche delle superfici	<input type="checkbox"/> Puntuali <input checked="" type="checkbox"/> Estese
<input checked="" type="checkbox"/> Stillicidi	Tenuta all'acqua insufficiente	<input checked="" type="checkbox"/> Puntuali <input type="checkbox"/> Lungo una linea di connessione <input type="checkbox"/> Estesi
<input checked="" type="checkbox"/> Permeabilità	Tenuta all'aria insufficiente	<input checked="" type="checkbox"/> Puntuale <input type="checkbox"/> Lungo una linea di connessione <input type="checkbox"/> Estesi
<input checked="" type="checkbox"/> Deformazioni	Variazioni dimensionali degli elementi costituenti	<input checked="" type="checkbox"/> Senza effetti sul movimento <input type="checkbox"/> Con scarsi effetti sul movimento <input type="checkbox"/> Che impediscono il movimento
<input type="checkbox"/> Sconnessioni	Distacchi e scostamenti tra gli elementi costituenti e/o tra gli elementi e la parete	<input type="checkbox"/> Parziali <input type="checkbox"/> Totali

Piano delle facciate - Rilievo delle patologie

Comune: Castrovillari (CS)	Via Corso Garibaldi	n° civico
--------------------------------------	-------------------------------	------------------

Elementi di facciata	Patologie	Definizioni	Valutazione	
			<input type="checkbox"/>	<input type="checkbox"/>
<p><i>Balconi:</i></p> <p><input type="checkbox"/> in materiale lapid. <input checked="" type="checkbox"/> in latero-cemento <input type="checkbox"/></p>	<input checked="" type="checkbox"/> Macchie	Alterazioni cromatiche del	<input type="checkbox"/> Puntuali	<input checked="" type="checkbox"/> Estese
	<input checked="" type="checkbox"/> Umidità		Manifestazioni di presenza di acqua	<input type="checkbox"/> Condense
	<input type="checkbox"/> Lesioni	Interruzioni superficiali a sviluppo lineare		<input type="checkbox"/> Muffe
	<input type="checkbox"/> Rotture		Distruzioni di parti ed elementi della struttura orizzontale c/o della balaustra	<input type="checkbox"/> Estese
	<input checked="" type="checkbox"/> Corrosioni	Processo di trasformazione dei materiali ferrosi della balaustra c/o della struttura		<input checked="" type="checkbox"/> Puntuali
			<input type="checkbox"/> Estese	<input type="checkbox"/> Assottigliamento dell'elemento
			<input type="checkbox"/> Rottura dell'elemento in ferro	

PIANO DELLE FACCIATE	Comune di Castrovillari (CS) Corso Garibaldi	Scheda di Unità Minima di Facciata (UMF)	23
----------------------	---	---	----

Elementi in contrasto con la struttura cromatica e formale della facciata :

1. Rivestimento del piano inferiore della facciata diverso rispetto a quello dei piani superiori.

Elementi qualificanti la struttura cromatica e formale della facciata :

1. Fasce bugnate laterali
2. Rivestimento della facciata al primo piano trattato a "falsa cortina"

PROPOSTA DI INTERVENTO

Elementi di Facciata	Rimozione: R Riposizionamento: r	Manutenzione : M Restauro : Re	Codice colore n°
Intonaci		Re	
Rivestimenti, particolari architettonici, Decorazioni plastiche		Re	
Decorazioni pittoriche			
Serramenti di finestre e porte finestre		M	
Porte, Portoni, Vetrine		M	
Grate, Ringhiere, Ferri battuti		M	
Cavi elettrici, fili telefonici, Tubazioni	r		
Canali di gronda e Pluviali			
Insegne			
Targhe			
Tende Frangisole	R		
Contenitori espositivi e distributivi			
Targhe toponomastiche, Numeri civici, Affissione	r		

Rimozione : eliminazione di un elemento ritenuto in contrasto con l'impianto morfologico funzionale della facciata

Riposizionamento : collocazione di un elemento in posizione più adeguata all'impianto morfologico funzionale della facciata

Manutenzione : insieme di opere che non comportano modifiche sostanziali agli elementi morfologici e funzionali della facciata (interventi di pulitura, di rimozione e/o riposizionamento di elementi tecnologici, ecc.)

Restauro : insieme di opere che comportano la riqualificazione formale e funzionale degli elementi morfologici e funzionali della facciata (ri-tinteggiatura, eliminazione del degrado fisico degli elementi, ecc.)

Piano delle facciate - Rilievo delle patologie

Comune: Castrovillari (CS)	Via Corso Garibaldi	n° civico 185-187-189
--------------------------------------	-------------------------------	------------------------------

Chiusure verticali	Patologie	Definizioni	Valutazione
Rivestimento: <input type="checkbox"/> in mattoni <input type="checkbox"/> in intonaco <input type="checkbox"/> in mater. lapideo <input checked="" type="checkbox"/> misto <input type="checkbox"/>	<input checked="" type="checkbox"/> Macchie	Alterazioni cromatiche del rivestimento	<input type="checkbox"/> Uniformi su superfici limitate <input checked="" type="checkbox"/> Estese a tutto il rivestimento
	<input checked="" type="checkbox"/> Umidità	Manifestazioni di presenza di acqua nella struttura della parete	<input type="checkbox"/> Risalita capillare <input type="checkbox"/> Permeazione idrica <input checked="" type="checkbox"/> Stillicidio <input type="checkbox"/> Efflorescenze
	<input type="checkbox"/> Bolle	Separazione fisica del rivestimento dalla parete con interposizione di camera d'aria	<input type="checkbox"/> Isolate <input type="checkbox"/> Diffuse
	<input checked="" type="checkbox"/> Decoesioni	Distacchi di superfici del rivestimento della parete	<input checked="" type="checkbox"/> Isolate <input type="checkbox"/> Diffuse
	<input type="checkbox"/> Fessurazioni	Interruzioni superficiali, a sviluppo lineare del rivestimento e/o della parete	<input type="checkbox"/> Isolate <input type="checkbox"/> Diffuse



Piano delle facciate - Rilievo delle patologie

Comune: Castrovillari (CS)	Via Corso Garibaldi	n° civico 185 - 187 - 189
--------------------------------------	-------------------------------	----------------------------------

Chiusure verticali

Aperture

Infissi esterni

in legno

in alluminio

.....

Patologie	Definizioni	Valutazione
<input checked="" type="checkbox"/> Macchie	Alterazioni cromatiche delle superfici	<input checked="" type="checkbox"/> Puntuali
		<input type="checkbox"/> Estese
<input type="checkbox"/> Stillicidi	Tenuta all'acqua insufficiente	<input type="checkbox"/> Puntuali
		<input type="checkbox"/> Lungo una linea di connessione
		<input type="checkbox"/> Estesi
<input type="checkbox"/> Permeabilità	Tenuta all'aria insufficiente	<input type="checkbox"/> Puntuale
		<input type="checkbox"/> Lungo una linea di connessione
		<input type="checkbox"/> Estesi
<input type="checkbox"/> Deformazioni	Variazioni dimensionali degli elementi costituenti	<input type="checkbox"/> Senza effetti sul movimento
		<input type="checkbox"/> Con scarsi effetti sul movimento
		<input type="checkbox"/> Che impediscono il movimento
<input type="checkbox"/> Sconnessioni	Distacchi e scostamenti tra gli elementi costituenti e/o tra gli elementi e la parete	<input type="checkbox"/> Parziali
		<input type="checkbox"/> Totali

Piano delle facciate - Rilievo delle patologie

Comune: Castrovillari (CS)	Via Corso Garibaldi	n° civico
--------------------------------------	-------------------------------	------------------

Elementi di facciata	Patologie	Definizioni	Valutazione
	<p><i>Balconi:</i></p> <p><input type="checkbox"/> in materiale lapid. <input type="checkbox"/> in latero-cemento <input type="checkbox"/> FERRO</p>	<p><input checked="" type="checkbox"/> Macchie</p> <p><input type="checkbox"/> Umidità</p> <p><input type="checkbox"/> Lesioni</p> <p><input type="checkbox"/> Rotture</p> <p><input checked="" type="checkbox"/> Corrosioni</p>	<p>Alterazioni cromatiche del</p> <p>Manifestazioni di presenza di acqua</p> <p>Interruzioni superficiali a sviluppo lineare</p> <p>Distruzioni di parti ed elementi della struttura orizzontale e/o della balaustra</p> <p>Processo di trasformazione dei materiali ferrosi della balaustra e/o della struttura</p>

PIANO DELLE FACCIATE	Comune di Castrovillari (CS) Corso Garibaldi	Scheda di Unità Minima di Facciata (UMF)	24
----------------------	---	---	----

Elementi in contrasto con la struttura cromatica e formale della facciata :

1. Insegne in contrasto per dimensioni e posizione
2. Balcone al primo piano diverso (per dimensione, struttura in aggetto, balaustra, infissi) da quello del secondo

Elementi qualificanti la struttura cromatica e formale della facciata :

PROPOSTA DI INTERVENTO

Elementi di Facciata	Rimozione: R Riposizionamento: r	Manutenzione : M Restauro : Re	Codice colore n°
Intonaci		Re	
Rivestimenti, particolari architettonici, Decorazioni plastiche			
Decorazioni pittoriche			
Serramenti di finestre e porte finestre		Re	
Porte, Portoni, Vetrine		M	
Grate, Ringhiere, Ferri battuti		Re	
Cavi elettrici, fili telefonici, Tubazioni	r		
Canali di gronda e Pluviali			
Insegne	R - r		
Targhe			
Tende Frangisole	R		
Contenitori espositivi e distributivi			
Targhe toponomastiche, Numeri civici, Affissione	r		

Rimozione : eliminazione di un elemento ritenuto in contrasto con l'impianto morfologico funzionale della facciata

Riposizionamento : collocazione di un elemento in posizione più adeguata all'impianto morfologico funzionale della facciata

Manutenzione : insieme di opere che non comportano modifiche sostanziali agli elementi morfologici e funzionali della facciata (interventi di pulitura, di rimozione e/o riposizionamento di elementi tecnologici, ecc.)

Restauro : insieme di opere che comportano la riqualificazione formale e funzionale degli elementi morfologici e funzionali della facciata (ri-tinteggiatura, eliminazione del degrado fisico degli elementi, ecc.)

Piano delle facciate - Rilievo delle patologie

Comune: Castrovillari (CS)	Via Corso Garibaldi	n° civico
--------------------------------------	-------------------------------	------------------

Chiusure verticali	Patologie	Definizioni	Valutazione
	Rivestimento: <input type="checkbox"/> in mattoni <input checked="" type="checkbox"/> in intonaco <input type="checkbox"/> in mater. lapideo <input type="checkbox"/> misto	<input type="checkbox"/> Macchie <input type="checkbox"/> Umidità <input type="checkbox"/> Bolle <input type="checkbox"/> Decoesioni <input type="checkbox"/> Fessurazioni	Alterazioni cromatiche del rivestimento Manifestazioni di presenza di acqua nella struttura della parete Separazione fisica del rivestimento dalla parete con interposizione di camera d'aria Distacchi di superfici del rivestimento della parete Interruzioni superficiali, a sviluppo lineare del rivestimento e/o della parete



Piano delle facciate - Rilievo delle patologie

Comune: Castrovillari (CS)	Via Corso Garibaldi	n° civico
--------------------------------------	-------------------------------	------------------

Chiusure verticali	Patologie	Definizioni	Valutazione	
	<i>Aperture</i> Infissi esterni <input checked="" type="checkbox"/> in legno <input type="checkbox"/> in alluminio	<input type="checkbox"/> Macchie	Alterazioni cromatiche delle superfici	<input type="checkbox"/> Puntuali
	<input type="checkbox"/> Stillicidi	Tenuta all'acqua insufficiente	<input type="checkbox"/> Puntuali	<input type="checkbox"/> Lungo una linea di connessione
			<input type="checkbox"/> Estesi	
	<input type="checkbox"/> Permeabilità	Tenuta all'aria insufficiente	<input type="checkbox"/> Puntuale	<input type="checkbox"/> Lungo una linea di connessione
			<input type="checkbox"/> Estesi	
	<input type="checkbox"/> Deformazioni	Variazioni dimensionali degli elementi costituenti	<input type="checkbox"/> Senza effetti sul movimento	<input type="checkbox"/> Con scarsi effetti sul movimento
			<input type="checkbox"/> Che impediscono il movimento	
	<input type="checkbox"/> Sconnessioni	Distacchi e scostamenti tra gli elementi costituenti e/o tra gli elementi e la parete	<input type="checkbox"/> Parziali	<input type="checkbox"/> Totali

Piano delle facciate - Rilievo delle patologie

Comune: Castrovillari (CS)	Via Corso Garibaldi	n° civico
--------------------------------------	-------------------------------	------------------

Elementi di facciata	Patologie	Definizioni	Valutazione	
	<p><i>Balconi:</i></p> <p><input type="checkbox"/> in materiale lapid. <input checked="" type="checkbox"/> in latero-cemento</p>	<input type="checkbox"/> Macchie <input type="checkbox"/> Umidità <input type="checkbox"/> Lesioni <input type="checkbox"/> Rotture <input type="checkbox"/> Corrosioni	Alterazioni cromatiche del Manifestazioni di presenza di acqua Interruzioni superficiali a sviluppo lineare Distruzioni di parti ed elementi della struttura orizzontale e/o della balaustra Processo di trasformazione dei materiali ferrosi della balaustra e/o della struttura	<input type="checkbox"/> Puntuali <input type="checkbox"/> Estese <input type="checkbox"/> Condense <input type="checkbox"/> Permeazione idrica <input type="checkbox"/> Muffe <input type="checkbox"/> Lungo una linea di connessione <input type="checkbox"/> Estese <input type="checkbox"/> Puntuali <input type="checkbox"/> Estese <input type="checkbox"/> Sola patina di ruggine superficiale <input type="checkbox"/> Assottigliamento dell'elemento <input type="checkbox"/> Rottura dell'elemento in ferro